LIBERATO IL DIRETTORE FIAT AMERIO

E' stato portato stamane in piazza Zara e lasciato su una panchina - E' tornato a casa in taxi - "Mi hanno trattato bene" (Pag. 4)

Anno 105 Numero 293 ULTIMA EDIZIONE (Listino Borse) martedì 18 dicembre 1973

STAMPA SERA

Torino - Via Marenco 32 - Tel. 65.88 (con 20 linee automatiche) Lire 90 (arretrati L. 180) - (Spedizione in abbonamento postale Gruppo 1/70)

Decollato da Atene, poi sosta a Damasco

L'AEREO E' IN VOLO UCCISI 6 OSTAGGI

Una delle vittime è sicuramente un operaio italiano, sposato: il suo cadavere è stato gettato a terra - Tre ostaggi feriti sono stati rilasciati questa mattina: un agente di ps, una donna e un bimbo - La notte all'aeroporto di Atene è stata drammatica: angosciosi appelli del comandante mentre i terroristi sparavano sugli ostaggi, uno per volta - Dopo il decollo minaccia di far precipitare il Boeing su Atene - Beirut e Cipro rifiutano il permesso d'atterrare e fanno ostruire le piste - La Siria acconsente: l'aereo si posa e poi riparte

ATENE, 18 dicembre.

L'aereo tedesco sequestrato a Roma dai terroristi arabi e fatto atterrare ad Atene ieri pomeriggio, è ripartito questa mattina alle 9,45. Poco più di un'ora dopo atterrava a Damasco, si riforniva di carburante e ripartiva diretto a Bagdad, con a bordo undici ostaggi, tra cui sette italiani, in gran parte agenti di Pubblica sicurezza, i due piloti tedeschi e due hostess, una tedesca e l'altra francese.

Sei persone sono state uccise, o sono morte in seguito a ferite, tra ieri pomeriggio e questa mattina. Una di queste è un lavoratore aeroportuale italiano, il cui cadavere è stato gettato dall'aereo, poco prima dell'alba, e sul quale poi il «jet», partendo è passato schiacciandolo. Altri cinque cadaveri sono ancora a bordo. Prima di partire da Atene i banditi hanno liberato tre persone: l'agente italiano Strina, ferito, un bambino e una donna. Una persona hanno poi liberato a Damasco.

L'aereo è partito dall'aeroporto di Atene alle 9,35 (8,35 in Italia) dopo aver fatto il pieno di carburante al termine di una trattativa estenuante. I dirottatori hanno preteso che l'autocisterna con il kerosene fosse condotta da una sola persona, visibilmente disarmata. Non è stato facile trovare un volontario che guidasse il veicolo fin sotto il «jet». Questi è dovuto scendere dall'autocisterna con le mani alzate. Poi è iniziato il rifornimento.

A bordo, secondo quanto veniva comunicato alla torre di controllo, uno dei pirati dell'aria teneva la pistola puntata alla tempia del comandante dell'aereo. All'aeroporto è stata udita la conversazione concitata che avveniva a bordo, in arabo, tra i fedayn. Quello che sembrava essere il capo (a Roma era stato descritto come un giovane sulla ventina) prima di partire ha urlato al microfono una dichiarazione isterica: «*Roma, Parigi, Zurigo e il mondo intero sentiranno ancora parlare di noi nei prossimi giorni*».

Quindi il «jet», che era stato rifornito in prossimità della pista di involo, è partito senza alcuna comunicazione. Per ore, prima della partenza, l'apparecchio era stato tenuto in movimento, probabilmente per rendere più difficile un colpo di forza da parte dei paracadutisti che il governo greco aveva fatto affluire all'aeroporto, e che si erano avvicinati ormai a una ventina di metri dalla pista.

Dopo il decollo l'apparecchio si è diretto verso sud. Pare che qualcuno della torre di controllo abbia udito, mentre il «jet» era ancora a terra, che la mèta sarebbe stata il Cairo. Mentre l'aereo si levava in cielo, i primi momenti del suo volo venivano seguiti non con sollievo, ma con angoscia. I terroristi avevano minacciato, alcune ore prima, di portare l'aereo sopra il cielo di Atene e di farlo precipitare sulla città dopo aver gettato dal portello, ad uno ad uno, gli ostaggi.

Decidendo di partire e di lasciare lo spazio aereo della Grecia, i pirati hanno rinunciato al proposito di ottenere dal governo greco la liberazione dei loro due «*fratelli di sangue*» detenuti in Grecia per la strage compiuta proprio in questo aeroporto alcuni mesi fa. Le trattative snervanti, incominciate ieri, continuate per tutta la notte, erano ancora in corso questa mattina all'alba. La più recente pretesa dei fedayn era che i due venissero processati immediatamente, assolti e liberati.

Per radiocisione il ministro della Giustizia ellenico, Triandafillu, rispondeva ai terroristi che i due sarebbero stati trattati «*con clemenza*», ma non poteva comunicare loro la data del processo. Inoltre informava i pirati che i loro due «*fratelli di sangue*» non volevano essere liberati per salire sul «Boeing» sequestrato.

Gli ultimatum dei pirati si susseguivano. A dimostrazione che essi facevano sul serio, alle prime luci dell'alba gettavano sulla pista un corpo senza vita che poco dopo, quando si è fatta luce, veniva riconosciuto, osservandolo con i binocoli dalla torre di controllo, come quello di un uomo. La vittima era un lavoratore aeroportuale italiano. Il cadavere è rimasto lì finché l'aereo non è partito. Quando la salma è stata raccolta, aveva una gamba maciullata, quasi strappata: il «jet» gli era passato sopra.

Secondo le autorità elleniche, a bordo del «jet» vi sono cinque morti. Questa è anche l'opinione dei portavoce della «Lufthansa». I banditi avrebbero ucciso una passeggera (o una *hostess*) e quattro agenti di polizia italiani. Non si può precisare però se siano stati assassinati nella notte o ieri. I terroristi, prima di partire, non hanno scaricato cadaveri. Il solo corpo che resta in Grecia è quello dell'uomo scaraventato dall'aereo alcune ore fa. Dodici persone (otto italiani) sono ostaggio dei banditi sull'aereo.

Per una mezz'ora non si sono avute notizie dall'aereo. Poi si è appreso che i pirati avevano chiesto di poter atterrare all'aeroporto militare greco di Tatoi, ma il permesso è stato rifiutato. I pirati hanno fatto dirigere il «Boeing» su Cipro, ma anche l'aeroporto di Nicosia ha rifiutato il permesso di atterraggio. Evidentemente i pirati non avevano un piano preciso. L'aereo ha continuato il suo volo verso Sud-Est.

L'allarme scattava intanto in tutti gli aeroporti del Medio Oriente e di gran parte del Mediterraneo. A Beirut il governo dava disposizione di sbarrare le piste di atterraggio con autovetture poste di traverso.

Approssimandosi a Damasco, il «jet» ha chiesto l'autorizzazione di atterrare alla torre di controllo della capitale siriana, e l'ha ottenuto. Ma a bordo del «Boeing» sembrava esservi incertezza. Come l'aereo aveva girato per una decina di minuti sulla capitale libanese, così non sembrava deciso a scendere a Damasco. Si è poi posato sulla pista alle 11,05 italiane.

Qui ha fatto rifornimento, ha liberato uno degli ostaggi ed è ripartito in direzione di Bagdad.

Il dialogo

Ecco il drammatico colloquio svoltosi stanotte tra gli uomini nella cabina del «Boeing 737» (i terroristi e il comandante, l'olandese Jos Kroese) e gli addetti alla torre di controllo dell'aeroporto di Atene, registrato nella sala centrale della Lufthansa presso Francoforte.

PILOTA — Per amor di Dio, dite alla Grecia di darci i due prigionieri e di lasciarci partire per qualche Paese arabo dove loro possano stare sicuri... Per favore abbiatevi... Questi vogliono ucciderci tutti.

TORRE (al pilota) — *Abbiate pazienza.*

PILOTA (alla torre) — Stanno sparando là dietro.

TORRE (all'aereo) — *I due palestinesi (detenuti in Grecia) non salgono sull'aereo perché non vogliono.*

PILOTA (alla torre) — Dovreste mandare i due prigionieri.

TORRE (al pilota) — *Non possiamo. Davvero. Vi dico la verità. Non vogliono venire.*

DIROTTATORE (alla torre) — Dove sono i due uomini?

TORRE (all'aereo) — *Stanno in un'altra stanza con gli ambasciatori e non posso entrare. Ma vi dico la verità, non vogliono venire.*

DIROTTATORE (alla torre, alle tre del mattino) — Sospendiamo tutti i colloqui. Non serve più parlare.

PILOTA (alla torre) — Datemi l'interprete arabo.

Nessuna risposta dalla torre.

DIROTTATORE (alla torre) — Mi sentite? Questa donna morirà.

Grida di donna.

DIROTTATORE (alla torre) — Se volete salvare i feriti, le donne, i bambini e gli agenti italiani, scambiateli con gli ambasciatori arabi. Se non fate presto, uccideremo gli ostaggi.

Nessuna risposta dalla torre.

DIROTTATORE (alla torre) — Se le nostre richieste non sono accolte, uccideremo tutti, cominciando con le donne e tenendo i due piloti per ultimi. Poi moriremo anche noi. Ascoltatali.

Si odono urla femminili e poi grida in inglese che dicono: «Venite, per favore, venite. Aiutatemi, aiutatemi».

TORRE (all'aereo) — *Per favore, abbiate pazienza.*

Il secondo pilota Kiesa alla torre — Stanno per ucciderci.

La sua voce si interrompe.

TERRORISTA — Se non mi rispondete in un minuto, ucciderò il secondo pilota.

Silenzio, poi l'eco di uno sparo.

DIROTTATORE (alla torre — Ne ucciderò altri due entro mezz'ora.

PILOTA (alla torre) — Hanno ucciso il mio secondo pilota, una donna e tre agenti italiani.

DIROTTATORE (alla torre) — Dopo che avremo ucciso tutti gli ostaggi, decolleremo e faremo schiantare l'aereo sulla città di Atene.

(Ansa, Upi)

Le vittime accertate sono finora 37. Trentuno le persone uccise a Roma, sei sull'aereo della Lufthansa.

Bersaglio facile

La rabbia degli arabi, impotente contro Israele, ha trovato un bersaglio più facile: l'Europa. I loro governi ci tolgono il petrolio, i terroristi portano la guerriglia nei nostri aeroporti.

Nessuno oggi si sente sicuro: salire su un aereo diventa un'avventura pericolosa. Ieri a Fiumicino, contro uomini donne e bambini seduti sul Boeing in partenza, i fedayn hanno scagliato bombe a mano.

E' la strage più atroce degli ultimi tempi, resa ancora peggiore e forsennata dall'uccisione lenta e sistematica degli ostaggi sull'aereo ad Atene.

Naturalmente, come in altri eccidi, ministri arabi e capi palestinesi si sono affrettati a proclamarsi estranei e a usare parole di condanna per gli assassini.

L'atto è quasi rituale. Ma ogni volta i disperati della pirateria aerea arrivano, bene addestrati e armati, dagli stessi Paesi e li tornano, protetti o accolti come eroi.

L'Europa, stanca e divisa, finora ha ceduto, spesso ha finto di non vedere e non sentire. Ma i soprusi e l'orrore hanno sempre un limite.

La causa palestinese e araba avrà vantaggio soltanto se i criminali saranno chiamati col loro nome e trattati come meritano anche in patria, se i ricatti non diventano un sistema.

t. n.

Così l'operaio italiano è stato ucciso e buttato

Atene. Il Boeing con assassini e ostaggi è decollato. Si rimuove il cadavere a terra

FIAT Accordo per il ponte festivo

(A pagina 5 le modalità nei vari stabilimenti)

Le altre notizie sulla strage e le reazioni a pag 2

Parla l'agente ferito ad Atene

ATENE, 18 dicembre.

L'agente di P.S., rilasciato stamane dai terroristi con una donna e un bimbo perché feriti, è Ciro Storino, di 23 anni, da Napoli.

E' ricoverato in ospedale, grave.

Non è stato identificato l'uomo ucciso sull'aereo, buttato a terra prima del decollo e schiacciato da una ruota del carrello. Veste la tuta degli operai aeroportuali di Fiumicino. Ha una fede al dito. Non si sa altro.

«E' stato come un fulmine in mezzo al frastuoni di una tempesta. Ho visto fuoco, ho sentito botti e mi sono trovato in mezzo al sangue, insanguinato lo stesso per le ferite riportate». Queste le prime parole dell'appuntato di pubblica sicurezza Ciro Sirino dal suo letino dell'ospedale centrale di Atene, dove è ricoverato da qualche ora dopo essere stato rilasciato dai terroristi.

«Sono stato ferito all'aeroporto di Fiumicino — ha detto — preso dai guerriglieri, abbattuto a terra col sangue che mi colava un po' dappertutto». Secondo i medici curanti, il giovane appuntato ha riportato due ferite non gravi al torace, colpito di striscio da una raffica di arma da fuoco.

Secondo le notizie da lui riferite, quattro italiani si trovano tuttora a bordo dell'aereo dirottato, quali ostaggi del «commando». L'appuntato di pubblica sicurezza non ha potuto ancora precisare quando è avvenuto lo sterminio di altri ostaggi, quando l'operaio italiano che stava con lui sull'aereo è stato ucciso e in quali circostanze. Sembra che i dirottatori abbiano commesso il delitto a Roma, portando poi ad Atene il cadavere del giovane operaio italiano gettato sulla pista durante la notte.

(Ansa)

FIUMICINO: LA STRAGE

E' morta un'altra donna

La giovane statunitense, 20 anni, ricoverata all'ospedale romano S. Eugenio

ROMA, 18 dicembre.

E' morta poco dopo le otto, senza aver ripreso coscienza, Bonnie Presen, la giovane statunitense di 20 anni che era stata ricoverata nell'ospedale «S. Eugenio» poco dopo la sparatoria a Fiumicino. Sono così 36 le vittime dell'attentato.

Cinquantanove persone e 11 membri di equipaggio, avrebbero dovuto viaggiare a bordo del "707" della Pan American distrutto dalle bombe dei terroristi palestinesi. Dei passeggeri 30 si sono salvati; hanno fatto in tempo a buttarsi giù dal velivolo, o non vi erano ancora saliti quando si è scatenato l'attacco, mentre i morti sarebbero 29. I membri dell'equipaggio sono tutti salvi: due piloti, feriti, Robert Davison, 28 anni, e Prang Kenneth, sono ricoverati con ferite non gravi all'ospedale San Camillo.

Ecco la lista dei passeggeri rilasciata dalla compagnia americana: miss Rodriguez, miss Filipo, miss Wouters, mr. M. Zallachi, mr. Imani Abdelhatif, mr. Laarak, mr. Doukkali Mounir, mr. Peco, mr. R. Narciso, mr. E. Stoessel, mr. A. Zietsman, miss S. Gulpiruck, mr. Penaherrera, mr. R. Noguchi, mr. S. Wakitojar, mr. N. Kowsarmada, mr. L. Tunign, mr. H. W. Ebbeck, mr. G. De Angelis e mrs. G. De Angelis, il bambino M. De Angelis, grp. Aramco, H. Eckman, Mary Wamp, miss. P. Julavitis, Heywood Walker, M. January, T. Hildebrand, G. Hildebrand, Elkins Lloyd, Elkins Virginia, Agnes Manion, F. Manion, R. Ghormeley, mrs. Semily Kempf, A. Tabor, N. Tabor.

Inoltre: G. Di Gioia, J. Di Gioia, W. Di Gioia, D. Di Gioia (bambino), M. Wilson, T. Wilson, M. Anderson, miss J. Kirby, Randal Kirby, Mary Martin, Bonnie Geisler, Russel Turner, Muriel Berks, mrs. Roumtree, E. Blythe, R. Haggard, Bonnie Presnell, Barbara McKinney, George Fraser, il giornalista Corrado Pizzinelli con un amico.

L'identificazione delle salme è difficilissima; sono morte quattro personalità marocchine, il segretario di Stato presso il primo ministro, Imani Abdellatif, il ministro della gioventù e dello sport, Mounir Doukkali, il segretario generale delle Finanze, Laarak, e un assistente di Abdellatif, Zelachi. E' stato il premier marocchino, Osman, giunto da Rabat, che ha voluto assumersi il doloroso compito di riconoscere i suoi collaboratori.

Trentatrè persone sono ricorse alle cure dei sanitari, al pronto soccorso dell'aeroporto e negli ospedali cittadini; alcuni colpiti da schegge, altri ustionati dal fosforo delle bombe altri ancora si sono contusi mentre cercavano disperatamente di mettersi in salvo. Meno della metà sono stati ricoverati. Un passeggero di mezza età, l'ingegnere italo americano Raffaele Narciso, è spirato pochi minuti dopo il ricovero.

«Passeggeri» ricoverati: George Fraser e sua moglie Dorothy, al Sant'Eugenio, con prognosi di dieci giorni; ha ustioni estese al 58 per cento del corpo: Robin Haggard, di 16 anni, in osservazione; Francis e Agnes Manion, prognosi di 5 giorni; Geisler Bonnie, 25 anni, americana, prognosi di pochi giorni; Travis Wilson, in osservazione.

Sono stati ricoverati inoltre: Maurizio Li Russi, 31 anni (8 giorni di prognosi); Tervinio Galletti, 33 anni, ferito da schegge di bomba (10 giorni); Franco Antonelli, di 44 anni, ferito leggere; Massimo Moscatelli, 27 anni, vigile del fuoco, intossicato dal fumo mentre tentava di spegnere l'incendio sul Boeing; Lemria Makhonnen, 38 anni.

Franco Gubbiotti, 28 anni, assistente di terra della Pan American, si trovava a pochi metri dal Boeing durante l'attacco; ha raccolto la pistola che era sfuggita di mano al guerrigliero che ha lanciato le bombe contro l'aereo. «E' rotolato giù dalla scaletta del jet — racconta — ed ha perso l'arma. L'ho visto stordito, sono balzato fuori del mio nascondiglio e ho raccolto la pistola, puntandogliela alle spalle mentre fuggiva. Un altro terrorista è comparso sulla porta dell'aereo della Lufthansa, mi ha visto ed ha puntato il mitra nella mia direzione. Ho premuto il grilletto, ma l'arma era scarica. Mi sono visto perduto, e mi sono lanciato sotto un furgone».

Nel suo nascondiglio Franco Gubbiotti è stato raggiunto da un agente di polizia in borghese. «Spara, ammazzali, gli ho gridato — racconta ancora l'impiegato della Pan Am — sono a tiro. I due fedayn erano sulla scaletta; ma lui si è rifiutato. Uno dei guerriglieri è sceso, con il capo-squadra dell'Asa, Domenico Ippoliti, per fargli chiudere gli sportelloni delle ali, rimasti aperti. Il finanziere Zara, dopo un attimo di esitazione ha cercato di portare la mano al fianco per estrarre la Beretta di ordinanza: una raffica di mitra l'ha fulminato. Se quella maledetta pistola avesse avuto ancora un colpo...» conclude con rabbia.

m. ros.

Roma. Una fila di bare all'aeroporto di Fiumicino con le vittime del feroce attentato dei terroristi (Telefoto)

Chi sono gli italiani in ostaggio

Questi sono i sette italiani prigionieri sull'aereo dei terroristi: sei agenti di p.s. e un dipendente dell'Asa, la società di assistenza aeroportuale. Uno di essi (Ciro Strino) è stato rilasciato ferito all'aeroporto di Atene.

1 ANDREA DILIBERTO, *22 anni, figlio di un mezzadro di Milena, piccolo paese in provincia di Caltanissetta. Ha una sorella sedicenne. E' entrato nella polizia due anni fa, prima ha fatto il contadino e il manovale.*

2 SALVATORE FORTUNA, *21 anni, di Catania. Si è arruolato un anno fa contro il volere del padre, ed è stato assegnato all'aeroporto di Fiumicino come radiotelegrafista. E' il quinto di 9 fratelli e sorelle. Suo padre è un poligrafico in pensione che lavorava al giornale «La Sicilia». Un suo fratello è impiegato nello stesso quotidiano.*

3 FRANCESCO LILLO, *22 anni, di Bitonto (Bari). Figlio di una guardia campestre, si è arruolato nella polizia nel 1971. Da circa un anno è in servizio nella divisione frontiere e trasporti con mansioni di sorveglianza all'aeroporto di Fiumicino. All'inizio del mese è stato in licenza per 7 giorni a Bitonto.*

4 MARIO MUGGIANU, *19 anni, di Dorgali (Nuoro), ha lavorato come apprendista meccanico fino all'anno scorso, quando si è arruolato nella polizia. Dopo il corso di addestramento è stato assegnato all'aeroporto di Fiumicino con compiti di sorveglianza alle porte elettroniche. Suo padre è un bracciante; ha due fratelli, uno è cieco.*

5 CIRO STRINO, *di Casoria, grosso comune a pochi chilometri da Napoli. Sua madre, Nicoletta Apuzzo, 39 anni, è vedova ed ha altri 5 figli. Ciro era destinato alla questura di Alessandria, ma è riuscito a farsi trasferire a Roma per essere più vicino alla famiglia. Fa parte del 4° raggruppamento mobile della capitale.*

6 VINCENZO TOMASELLI, *34 anni, di Aidone (Enna). E' figlio di un commerciante di vini morto un anno fa. Per ragioni economiche ha dovuto sospendere i suoi studi all'Istituto professionale di Catania. Si è arruolato nella polizia due anni fa.*

7 DOMENICO IPPOLITI, *42 anni, abitante a Ciampino con la moglie Jolanda. Ha due bambine: Daniela di 12 anni e Paola di 9. Ha iniziato a lavorare nell'Asa (impresa di assistenza aeroportuale) nel 1961 a Ciampino. Quando è stato costruito il nuovo scalo è stato trasferito al Leonardo da Vinci di Fiumicino. Ieri ha preso servizio alle 7 di mattina, avrebbe dovuto smontare alle 14. Sua moglie ha avuto la notizia mentre era dalla sarta; è stata colta da malore.*

Pare che sul jet ci sia un altro dipendente dell'Asa del quale non si conosce il nome.

Ora per ora la tragedia del "Boeing,,

Lunga notte ad Atene

Atene, 18 dicembre.

Ora per ora, la tremenda notte nell'aeroporto di Atene. Dai colloqui via radio della tarda serata al drammatico ultimatum dell'alba, le notizie si sono accavallate, confuse, smentite.

Ore 22,10: un ultimatum

L'aereo della Lufthansa con i terroristi e gli ostaggi è fermo da oltre cinque ore in un settore marginale dell'aeroporto. Il primo ultimatum, lanciato per convincere le autorità greche a rilasciare i due esponenti di Settembre Nero arrestati nell'agosto scorso dopo l'attacco all'aeroporto di Atene, è scaduto alle 18,30. Poco dopo i terroristi hanno dichiarato che «avrebbero ucciso un ostaggio ogni ora», quindi «uno ogni dieci minuti». Un nuovo ultimatum: «Trascorse le 22,45 muoveremo l'aereo verso l'ingresso del terminal e lo faremo saltare in aria». Dal microfono si sente la voce del pilota implorare: «Per l'amor del cielo, fate quello che vogliono, perché ci uccideranno tutti».

Ore 23-24: parlano

Tra l'aereo e la torre di controllo si succedono concitati colloqui, mentre a distanza di duecento metri dal velivolo si tengono pronti reparti di soldati greci in assetto da combattimento. Nella torre di controllo sono presenti i due terroristi di cui si chiede la liberazione, portati poco prima dal carcere di Atene. Un interprete arabo, che si fa chiamare Nikos, cerca di parlare amichevolmente con il capo del commando, che dice di essere Tony.

NIKOS — Stiamo facendo del nostro meglio. Non è necessario uccidere ancora. Spero che tu capisca ciò che dico.

COMANDANTE — *Per favore, aiutateci, vi prego. Ci uccidono tutti.*

NIKOS *(a Tony)* — Quanti anni hai, Tony?

TONY — *Venti.*

NIKOS — Sei troppo giovane per morire.

Ore 1: Vi vendicheremo

Il comandante dell'aereo lancia un altro appello alle autorità greche, che sembrano invece voler prendere tempo: «Fate dunque qualcosa, salvateci dalla morte». *Precisa che sul jet ci sono 15 o 20 persone: due piloti, due hostess, sei agenti della polizia italiana, quattro dipendenti dell'Asa, i dirottatori (4 o 6). Ma al radiotelefono si introduce, troncando la sua frase, uno dei due palestinesi in mano alla polizia greca, Shakis Arid, di 22 anni, che grida ai compagni:* «Mettete in atto i vostri progetti, fate saltare l'aereo, noi vi vendicheremo».

Ore 2: le minacce

Per essere più convincenti, i guerriglieri fanno sentire al microfono la voce di una donna (sembra, a questo punto, che ce ne siano sei a bordo, con due bambini, ma la notizia non viene confermata dalla Lufthansa). Ripete con un filo di voce: «Aiutateci, fate qualcosa, questi ci uccidono». *Poi, sono i lamenti di un'altra donna, picchiata a sangue dai terroristi che gridano via radio:* «Sentite, sentite come questa donna morirà».

Ore 3: le proposte

I guerriglieri scendono a patti, propongono scambi. Vogliono scambiare le donne a bordo dell'aereo e le persone ferite con quattro o sei ambasciatori arabi. Gli ambasciatori di Siria, Egitto, Iraq e Libano (nella torre di controllo) si dichiarano disposti ad accettare. Ma i terroristi cambiano idea e propongono lo scambio di un ferito grave (un agente di polizia italiano) con uno dei due palestinesi detenuti e con la presenza a bordo di due ambasciatori arabi. Intanto la Lufthansa comunica che, secondo le sue informazioni, sull'aereo vi sono quattro cadaveri: tre ostaggi uccisi ed un'altra persona morta per le ferite riportate nella sparatoria di Roma.

Ore 3,15: settimo ultimatum

I guerriglieri dettano la loro volontà: le autorità greche devono consegnare i due palestinesi in loro mano (uno dei quali, sembra, è fratello di un terrorista) entro un'ora. Altrimenti, passeranno per le armi due ostaggi ogni dieci minuti fino ad uccideri tutti e poi si daranno volontariamente la morte. «I nostri compagni di lotta che vivono in Grecia — urlano via radio — penseranno in seguito ad attuare la vendetta necessaria».

Ore 3,30: gli ambasciatori se ne vanno

I sei ambasciatori arabi presenti lasciano la direzione dell'aeroporto, affermando di aver portato a termine la missione, per cui la loro presenza non è più necessaria: «Abbiamo fatto del nostro meglio. Ora tocca alle autorità greche».

Negli uffici rimangono invece i due sottosegretari italiani Granelli e Sarti (giunti in serata da Roma), l'incaricato d'affari italiano Mario Ferrari di Carpi e gli ambasciatori di Germania, Francia ed Austria.

Ascoltando i messaggi radio dei terroristi, gli osservatori politici hanno l'impressione di trovarsi di fronte ad uno scoppio insano di ira e di odio che coinvolge la Grecia, l'Italia, la Germania, al fianco di Israele; non è però escluso, secondo alcuni, che si tratti di una «spaventosa montatura» mirante a far pressioni sul governo greco. Il neo presidente della Repubblica, gen. Ghizikis, in un messaggio al presidente Leone, assicura che il suo governo farà tutto il possibile per evitare una nuova tragedia all'aeroporto ateniese.

Ore 4,30: ucciso il secondo pilota?

Un quarto d'ora è passato dalla scadenza del settimo ultimatum. Il secondo pilota, il tedesco Karl Heinz, viene costretto ad inginocchiarsi nella cabina di pilotaggio e a dire al radiotelefono: «Sono io che ora devo essere ucciso». *Poi uno sparo, e la voce lacerata del comandante che urla:* «Lo hanno ucciso, lo hanno ucciso». *I terroristi minacciano che tra poco sarà la volta dello stesso comandante, poi ci ripensano e annunciano che per ora avrà salva la vita: così l'aereo potrà decollare e sarà fatto precipitare nel centro di Atene.*

Ore 5: l'ottavo ultimatum

In una "dichiarazione all'ambasciatore dell'Iraq ad Atene" uno dei guerriglieri dice: «Gli ostaggi saranno uccisi a gruppi di cinque, ad intervalli regolari, non appena sorgerà l'alba, se non interverrà nulla di decisivo». *E poi, enfatico:* «Noi siamo palestinesi, siamo pronti a morire per la Palestina. Se le nostre richieste non saranno accettate li uccideremo tutti e poi moriremo anche noi».

Ore 6: si avvicina la scadenza

E' fissata per le 6,30 (italiane, corrispondenti alle 7,30 locali). Le minacce dei pirati si fanno sempre più pesanti: «O il governo greco ci consegnerà i fratelli di lotta o decolleremo dalla pista e getteremo gli ostaggi nel vuoto». *Giunge all'aeroporto il ministro della Giustizia ellenico Stilianos Triandafilu, accompagnato da due procuratori della corte d'appello: sembra qui per chiudere la vicenda — dice —, non cederemo mai ai ricatti e rimetteremo in libertà i palestinesi eventualmente solo dopo un regolare processo».*

Ore 6,30: scade l'ultimatum, nulla.

I terroristi non mettono in atto le minacce preannunciate. Le forze di polizia presidiano tutte le vie di accesso, un reparto dell'esercito è ormai a poche decine di metri dal jet della Lufthansa, ma non è in grado di intervenire, in non mettendo in gravissimo pericolo la vita degli ostaggi.

(Associated Press-Ansa)

L'elenco completo dei morti

ROMA, 18 dicembre.

L'elenco delle vittime a bordo dell'aereo della Pan-Am nell'attentato di Fiumicino è, secondo quanto si è appreso dalla compagnia, il seguente: Zelachi, Abdelhatif Imani, Laarak, Mounir Doukkali, Peco, ing. Raffaele Narciso (direttore tecnico della Sirip, Società Irano-Italiana dei Petroli, con sede a Teheran), Zietsman, Tunlega (tecnico della Pan Am), Erbeck, tre signori De Angelis (marito, moglie e bambina), Eckman, Wamp, Julavitis, Walker Heywood, due signori Hildebrand (presumibilmente marito e moglie), Ghurnley, Hemlly Kempf, M. Wilson (due fratelli a bordo, di cui uno sopravvissuto), signorina J. Kirby, Mary Martin, Russel Turner, Berks Muriel, signora Roumtree, signorina Wouters, signorina Filipe, signorina Rodriguez. All'appello manca anche una hostess della Pan Am, Dayan Perez. (Ag. Italia)

Roma: altre volte attacchi falliti

ROMA, 18 dicembre.

L'incursione del commando palestinese compiuta ieri a Fiumicino non è stata, con ogni probabilità, la prima azione che le organizzazioni terroristiche abbiano preparato contro lo scalo romano. Nel recente passato al Leonardo da Vinci la polizia ha ritrovato un completo equipaggiamento per un'operazione simile a quella odierna.

Il 29 marzo scorso, nella sala transiti del Leonardo da Vinci, furono rinvenute 4 valigette 24 ore: ciascuna conteneva un mitra «Sterling», calibro 9, con un caricatore dotato di 330 pallottole, una bomba a mano ed una bomba fumogena, che avrebbe probabilmente dovuto coprire la fuga dei terroristi. In una delle valigie, nascosti sotto le armi, vi erano alcuni ritagli di giornali libanesi, con fotografie di campi profughi palestinesi bombardati dall'aviazione israeliana nel Libano. Su una parte non stampata di uno dei ritagli era scritto con un pennarello il nome di uno dei campi: «Nahr Al Bared el Bedawi». Secondo gli investigatori, il gruppo di terroristi aveva dovuto rinunciare, per motivi ignoti, a compiere l'azione.

In precedenza, nel novembre 1972, un gruppo di passeggeri di origine araba (alcuni libici) si erano disfatti nella sala transiti del Leonardo da Vinci di altre quattro valigie cariche di armi: in tutto quattro mitra «Sten», due pistole Beretta e due granate. Gli investigatori pensano che l'operazione fallita prevedesse il dirottamento contemporaneo di quattro aerei: per Madrid, Londra, Parigi e Belgrado.

m. tos.

Attentati aerei degli ultimi 5 anni

Roma, 18 dicembre.

L'attentato di ieri a Fiumicino è il nono in 5 anni (cioè dal 26 dicembre 1968) compiuto all'interno di aeroporti da parte di guerriglieri arabi; si tratta di un bilancio limitato ad azioni nelle quali sono avvenuti scontri a fuoco ed in cui ci sono state vittime fra le persone aggredite. In questi 5 anni sono state uccise negli scali aerei, escludendo la tragedia odierna, 44 persone fra passeggeri, membri di equipaggi, agenti di polizia; sono almeno una decina i terroristi morti. In queste azioni sono rimaste ferite almeno 200 persone. Ecco il bilancio:

ATENE — 26 dicembre 1968: un aereo della «El Al» viene attaccato all'aeroporto da terroristi arabi. Un passeggero israeliano viene ucciso e una hostess ferita.

ZURIGO — 18 febbraio 1969: alcuni terroristi arabi sparano contro un aereo della «El Al» nell'aeroporto. Un membro dell'equipaggio e un guerrigliero vengono uccisi; sei passeggeri rimangono feriti.

MONACO DI BAVIERA — 10 febbraio 1970: un «commando» arabo attacca un aereo della «El Al» mentre si trova nell'aeroporto. Muore un passeggero israeliano, mentre otto — fra passeggeri e componenti dell'equipaggio — sono feriti.

TEL AVIV — 8-9 maggio 1972: un «Boeing 707» della società belga «Sabena» viene attaccato a terra nell'aeroporto di Lod da 4 arabi armati che se ne impadroniscono. Le forze israeliane riescono, dopo una sparatoria, ad assumere il controllo dell'aereo. Un passeggero e 2 guerriglieri vengono uccisi. I feriti sono 4. Il «commando» apparteneva all'organizzazione «Settembre Nero».

TEL AVIV — 30 maggio 1972: tre guerriglieri giapponesi al servizio del «Fronte popolare di liberazione della Palestina», addestrati nel Libano e giunti all'aeroporto di Lod con un volo «Air France», entrati nella sala della dogana prendono dalle loro valigie mitra e bombe a mano e cominciano a sparare. Alla fine, i passeggeri uccisi sono 24 e 77 i feriti, rimangono uccisi anche 2 degli attentatori: il terzo viene catturato.

MONACO DI BAVIERA — 5 settembre 1972: in pieno svolgimento delle Olimpiadi, un «commando» di «Settembre Nero» uccide 11 membri della squadra olimpica di Israele. La vicenda, una delle più tragiche e clamorose fra le varie azioni dei guerriglieri, comincia il 4 settembre con l'irruzione del «commando» nella palazzina riservata agli israeliani: qui uccidono 2 atleti. Dopo un intero giorno di trattative, altri componenti della squadra vengono portati come ostaggi all'aeroporto dove, durante una sparatoria, vengono tutti uccisi. Muoiono anche 5 terroristi e un agente.

NICOSIA — 9 aprile 1973: terroristi arabi armati attaccano un aereo di linea israeliano della «Arkia» nell'aeroporto della capitale cipriota, e vengono bloccati dopo una sparatoria. Sono uccisi 3 agenti di polizia ciprioti e alcune persone sono ferite dall'esplosione di una bomba.

ATENE — 5 agosto 1973: quattro morti e 55 feriti per un attacco di terroristi arabi contro i passeggeri in transito di un volo della «TWA» diretto a New York.

Antonietta Destefanis Palazzo
Torino - Corso Siccardi 11
Telefono 540.405 - 542.808

PROGETTI APPROVATI per la costruzione di ville uni-bifamigliari, con terreno circostante, in posizione residenziale, panoramica, con ottima esposizione.

VILLA precollinare zona Crimea, molto panoramica, signorile, con giardino di circa mq 1500; zona giorno composta da salone, studio, pranzo, office, cucina, disimpegno, lavanderia; zona notte: sette camere, con tre bagni, disimpegni per armadiate, piano mansardato con finestre e piano seminterrato a servizi generali; autorimessa per quattro vetture.

VILLA di particolare forma architettonica, in strada Val S. Martino Inferiore: posizione panoramica, ben esposta; giardino di circa mq 9000. Grande salone con camino centrale, pranzo, tinello, studio, cucina, cinque camere con bagni, soggiorno mansardato, cucina, lavanderia, grande autorimessa; 130 milioni.

PINO TORINESE VILLA con grande parco e pineta di circa mq 14.000, con forte mutuo fondiario; alloggio per custode; la parte padronale è formata da grande salone con ampie vetrate, cucina, office; quattro camere padronali con bagni, zona mansardata per servizi.

PINO TORINESE bella costruzione di fine '700, con autorimessa, tavernetta, locali seminterrati a vecchia cantina; la parte ricostruita è formata da grande ingresso, salone con soppalco, grandissima cucina, sei camere con bagni; altre zone ancora da ripristinare, ma in buone condizioni e con ingressi indipendenti; zona cativa a vetrate; giardino e piccolo parco con alberature secolari. 55.000.000.

BALDISSERO vecchia grande casa completamente ricostruita con ottime e signorili rifiniture; riscaldamento centrale; terrazzo, chiesetta, superficie abitabile mq 1000 circa; terreno circostante mq 18.000.

COLLE DELLA MADDALENA in corso di ultimazione due signorilissime ville di cui una bifamigliare; posizione panoramica, con ottima esposizione; consegna primavera 1974; giardino completamente recintato; alloggetto per custodi.

Via VAGNONE 1
casa molto signorile; appartamenti angolari e su piazza, composti da salone, due o tre camere, cucina, bagni, ascensore, riscaldamento centrale, portineria. Mutuo Fondiario; rifiniture accurate.

CORSO RE UMBERTO (vicino c.so Vittorio) signorilissimo appartamento, di mq 400 circa con terrazzini panoramici; grande salone, pranzo, office studio con bagno, quattro camere padronali con bagni e disimpegni con armadiate; camera e bagno servizio, cucina, doppio ingresso, autorimessa per due vetture. 140.000.000.

COLLINARE appartamento, in palazzina di nuova costruzione in posizione panoramico-residenziale: in duplex superf. di mq 300 circa: salone, soggiorno giochi, quattro camere, camera e bagno servizio, quattro bagni padronali; autorimessa per due vetture. 92.000.000.

VALSALICE due lussuosi appartamenti con grandi panoramici terrazzi: salone, quattro camere padronali con bagni, e disimpegni per armadiate, office, cucina, camera e bagno servizio; autorimessa per tre vetture, ampia cantina; giardino condominiale; servizi centralizzati. Forte mutuo fondiario.

OREFICERIA Nairotti
Torino - Via Bernardino Galliari 19 - Telef. 68 21 79
siate preziosi...
...nei vostri doni

MAGAZZINI ABBIGLIAMENTO
TIK-TAK s.a.s.
Corso Trapani 49 (interno cortile)
Sino al 24 dicembre per mancata esportazione si mettono in vendita
CAPI ALTA MODA 1973-74
UOMO - DONNA - BAMBINO
SCONTATI DEL 50-70%
La vendita sarà controllata dalla direzione.
Orario: 9,30-12; 15-19. Aperto domenica

salone LA STAMPA
Libreria concess. dell'Istituto Poligrafico dello Stato
torino - via roma 80
telefono 517.958
accettazione di inserzioni per la Gazzetta Ufficiale della Repubblica Italiana - Parte 2ª

ccm
centro convenienza moda
TORINO
SAMPIERDARENA (GE)

Convegno a Sanremo

OPERAZIONE PESCE SANO

Piano italo-francese per la difesa dall'inquinamento della costa da St-Raphaël a Genova

DALL'INVIATO

Sanremo, 18 dicembre.

Il mare è un passo, non un frontiera e un patrimonio che va difeso contro ogni pericolo, è dovere di tutti preservarlo dallo scempio delle sostanze inquinanti che, giorno dopo giorno, avvelenano le acque e i pesci che lo abitano. Questo è il primo richiamo lanciato dai cento scienziati di tutto il mondo radunati a Sanremo per il «Convegno internazionale sull'inquinamento marino e scarichi a mare».

E' un richiamo non fine a se stesso, non legato alle strutture turistiche dei Paesi rivieraschi del Mediterraneo, ma motivato da ragioni ben più importanti dell'esigenza di fare il bagno in un'acqua non impuridita dai rifiuti: l'uomo si ciba normalmente (per 80 milioni di tonnellate all'anno) di pesci e di molluschi, che sempre più spesso sono inquinati da liquami domestici, rifiuti industriali, residui petroliferi. E il risultato di un mare sempre più sporco è il drammatico aumento delle infezioni virali.

E' ancora ben viva la grande paura della scorsa estate per il colera a Napoli e in Puglia, ricordiamo bene gli allevamenti di mitili smantellati nelle acque inquinate di Mergellina e di Bari, veri serbatoi di infezioni, di tifo e di epatite virale. Ma la situazione non è solo drammatica in questo spicchio del Mediterraneo: dall'alto Adriatico è scomparso lo squalo, una volta tipico abitatore di quelle acque; lo scienziato giapponese Jun Uji ha riscontrato tracce di mercurio nei pesci di alcune zone dell'Adriatico, dove si concentrano gli scarichi di impianti petrolchimici. E ancora mercurio in percentuale superiore al limite stabilito per il pesce d'importazione è stato trovato questa estate nell'alto Tirreno.

Le cose non vanno meglio altrove. Qui a Sanremo due scienziati israeliani, Shuval e Katzenel Son, hanno messo in rilievo la pericolosità dei germi patogeni presenti nei liquami urbani del loro mare per le trasmissioni di infezioni virali: encefalite, poliomielite e meningite.

Il prof. Maurice Aubert, direttore del Centro studi e ricerche di biologia e oceanografia medica di Nizza, ha confermato che tracce di mercurio sono state riscontrate nei tonni e nelle sardine pescate nelle acque francesi del Mediterraneo, in percentuale assai maggiore che nei pesci dell'Atlantico. E il mercurio è il responsabile del morbo di Minamata, una malattia tristemente nota ormai, che ha preso il nome dalla località giapponese dove ha fatto le prime vittime, una ventina di anni fa, colpendo cervello e sistema nervoso di quanti si cibavano abitualmente di pesce «mercurizzato».

Ma questo Convegno di Sanremo non vuole essere solo una tribuna di denunce, una cassa di risonanza di notizie allarmanti per quanti aspettano impazienti le ferie estive per andare in vacanza al mare con la famiglia o per chi è ghiotto di pesce. Questa vuol essere soprattutto un'occasione di studio in comune, di verifica e di analisi delle esperienze.

Con molta sorpresa e una punta di soddisfazione abbiamo sentito che le nostre coste, viste così spesso sotto accusa all'estero, non sono certo più inquinate di quelle francesi e inglesi della Manica o delle spiagge tedesche e olandesi sul Mare del Nord, e che il limite (100 coliformi per 100 centimetri cubi) stabilito dalla legge italiana per i bagni di mare è uno dei più severi al mondo.

Mentre si delinea già da questo convegno l'attuazione di un piano di collaborazione italo-francese per la difesa dall'inquinamento della costa da Saint-Raphaël a Genova, oggi gli scienziati parlano dei risultati ecologici sulle coste californiane, sulle spiagge svedesi e asiatiche. Assenti all'ultimo minuto due ricercatori sovietici, Alisam e Mironov, che si sono limitati a inviare a Sanremo due relazioni delle quali apprenderemo in che modo anche l'Urss si batte contro il flagello dell'inquinamento.

Paolo Patruno

Un grande regalo per le vacanze

La neve è in arrivo per le feste di Natale

La prevede l'ufficio meteorologico di Caselle - Ancora giorni di sole, poi il tempo cambierà e gli sciatori saranno soddisfatti

Secondo le previsioni dell'ufficio meteorologico di Caselle per Natale dovrebbe cadere finalmente la neve su tutta l'Italia settentrionale. Per i prossimi giorni il tempo si manterrà ancora bello, con cielo in prevalenza sereno, ma verso la metà settimana le condizioni meteorologiche dovrebbero progressivamente peggiorare sino ad arrivare ad abbondanti nevicate.

L'ufficio meteo di Caselle ha riscontrato che l'anticiclone delle Azzorre, che sinora ha impedito che le perturbazioni provenienti dal Nord interessassero l'Italia settentrionale ed in particolare il Piemonte, si sia ritirato. Contemporaneamente una forte corrente ad alta quota che sinora aveva preso le perturbazioni sulle Alpi facendole «saltare» sul centro Italia si sta lentamente spostando. La combinazione di questi due fattori dovrebbe portare ad abbondanti nevicate sulle Alpi proprio in coincidenza con le feste di Natale.

● AOSTA — *Cielo sereno e temperatura mite in Valle d'Aosta investita da un leggero vento. Il termometro segnava alle 7,30 nel capoluogo regionale 6 gradi. La neve sembra quindi farsi attendere a lungo. Per ora si scia solo sulle piste superiori ai 2000 metri d'altitudine.*

● VERBANIA — *Forti brinate stanotte in tutta la zona e sicuramente qualche banco di nebbia sul lago, nel fondovalle e su tratti della statale del Sempione. Temperature minime sui —3 nei centri rivieraschi e di —7 nelle valli dell'entroterra. C'è ghiaccio su tratti delle provinciali delle Valli Cannobina e Tresa. Il cielo è sereno.*

● CUNEO — *Cielo sereno stamane nel Cuneese, in quanto la temperatura: -3 gradi alle 8 nel capoluogo. Tutti gli impianti delle stazioni invernali sono fermi per l'assoluta mancanza di neve sciabile.*

● NOVI LIGURE — *La temperatura si è fatta di nuovo rigida nella zona del Novese e nelle vallate del Borbera e dello Scrivia. Il termometro è ridisceso sotto lo zero. Il cielo si mantiene sereno.*

● IMPERIA — *Sulla Riviera dei Fiori ancora una bella giornata di sole primaverile con mare quasi calmo. Il termometro dopo una minima notturna di 8 gradi è salito, questa mattina alle 8, a 9 gradi.*

Autocarro francese fuori strada un ferito grave

IMPERIA, 18 dicembre.

(b. v.) Un camion articolato carico di carta è precipitato questa notte dalla via Aurelia, nei pressi di San Lorenzo Mare, nella sottostante scarpata incendiandosi. Dopo un volo di 30 metri, si è arrestato poco prima della linea ferroviaria che corre lungo la costa.

I due autisti sono stati sbalzati fuori nell'urto: uno di essi, Lucien Colombo, di Cedex (Nizza) versa in gravi condizioni all'ospedale di Imperia per trauma cranico e lesioni toraciche. Il secondo autista, Victor Ramet, di Nizza, è stato giudicato guaribile in dieci giorni.

L'articolato francese viaggiava verso Imperia quando ha abbandato sulla sinistra: nel tentativo di spostarsi verso destra l'autista è andato fuori strada, abbattendo due pali della luce.

Denunciato esercente che nascondeva kerosene

SANREMO, 18 dicembre.

(r. b.) La Guardia di Finanza di Sanremo ha denunciato un rivenditore di kerosene e gas liquido che da giorni aveva esposto il cartello «Tutto esaurito» rifiutandosi di vendere le scorte che aveva nascosto nel magazzino.

Si tratta di Onofrio Tecobrigo, 35 anni, residente ad Arma di Taggia in via Quarnaro.

I militi, dopo appostamenti, hanno fatto irruzione nel suo deposito scoprendo 2340 litri di kerosene e 855 kg di gas liquido.

E' crollato domenica un pozzo artesiano

Mezza Asti senz'acqua rifornita con autobotti

Servizi di emergenza per l'ospedale, che ospita 800 ammalati

CORRISPONDENTE

Asti, 18 dicembre.

(v. m.) Il crollo di un pozzo artesiano, in località Boncora del Comune di Cantarana d'Asti, che alimenta il capoluogo, ha privato di acqua il 40 per cento delle abitazioni di Asti.

Il fatto è accaduto domenica sera e subito tecnici dell'acquedotto civico si sono posti al lavoro per riparare i danni. Non si conoscono ancora le cause del crollo che ha danneggiato pure alcuni trattori che pompano acqua ad una profondità di 40-50 metri.

I disagi maggiori che dureranno, a quanto pare, parecchi giorni, riguardano la zona bassa della città, incluso l'ospedale civile, dove sono ricoverati 800 malati e dove, da ieri, sono stati predisposti servizi di emergenza. Numerose autobotti forniscono gli abitanti dei quartieri rimasti privi di acqua.

Nelle zone alte l'acqua arriva nelle case, ma non è potabile perché giallastra con notevoli quantità di sabbia. Tutta l'acqua minerale disponibile è stata consumata. Sono previsti nuovi arrivi in giornata.

I tecnici dell'acquedotto hanno smentito la notizia che i pozzi artesiani di Cantarana stiano per inaridirsi a causa degli «enormi prelievi. Infatti i pozzi della Bonomia non solo alimentano il capoluogo, ma anche altri acquedotti.

Recentemente sono state concesse autorizzazioni per il prelievo di acqua, nonostante l'opposizione del Comune di Asti, il quale teme una notevole diminuzione nei rifornimenti idrici.

Un altro arresto per la ragazza sfruttata ad Asti

Asti, 18 dicembre.

(v. m.) Un altro arresto per la squallida vicenda della donna accusata di prostituire una quattordicenne minorata. Su mandato di cattura del giudice istruttore, dott. Bonola, è stato arrestato [illegible] Bosino, di [illegible] no, imputato di favoreggiamento della prostituzione.

Il bianco sarebbe l'amico di Domenica Gagliostro, 23 anni, nata di Asti, arrestata due settimane fa per sfruttamento e istigazione della prostituzione di una ragazza, G. F., 14 anni, astigiana, che era fuggita di casa per dissensi con i familiari.

La giovane dopo aver girovagato per la città s'era imbattuta occasionalmente nella Gagliostro, che l'aveva ospitata in una mansarda di via Pietro Micca. La donna avrebbe «lavorato» abitualmente su di un soggetto mentalmente gracile, come pare sia la ragazzina, e, secondo l'accusa, l'avrebbe poi fatta incontrare con uomini. Il Bosino non sarebbe stato a conoscenza dei fatti, ma avrebbe anche favorito il turpe mercato della minorenne.

Compravano con assegni rubati

Arona, 18 dicembre.

(a. r.) Due milanesi, Vincenzo Genovesi, 34 anni, e Celestino Gabiddu, 33 anni, che avevano truffato a Stresa il commerciante Pietro Bernardi comperando articoli sportivi e pagandoli con un assegno di 200 mila lire rubato, sono stati bloccati dalla radiomobile di Arona in viale Repubblica.

I carabinieri hanno accertato che analoga truffa i due avevano compiuto a Verziate ai danni del commerciante di articoli di abbigliamento Virginio Rovedo.

Incendio di boschi

Ovada, 18 dicembre.

(g. t.) [illegible] un vasto incendio [illegible] un migliaio di ettari di bosco formato da abeti, castagni e roveri nella zona compresa fra Cassinelli, la frazione Dandita e San Luca di Molare.

Milano: bomba fascista al Palazzo di Giustizia

MILANO, 18 dicembre.

(c. b.) Un attentato terroristico firmato dalle Sam, le squadre d'azione Mussolini, è stato compiuto ieri a tarda sera al Palazzo di Giustizia: un ordigno, costituito da circa 200 grammi di esplosivo ad alto potenziale è stato deposto sul davanzale di una finestra che s'apre su via S. Barnaba e la violenta deflagrazione ha devastato l'ufficio e danneggiato numerosi fascicoli.

Secondo alcuni testimoni, pochi istanti prima dell'esplosione, una «850» sarebbe stata vista allontanarsi a forte velocità. Gli agenti della squadra politica, immediatamente intervenuti hanno trovato alcuni volantini firmati Sam, nei quali si fa palese riferimento agli ultimi avvenimenti culminati sabato scorso a Milano con il ritrovamento di sei chili di esplosivo nell'auto del neofascista Pietro Battiston. Nei volantini s'afferma, tra l'altro, testualmente: «Non troviamo le indagini, non ci scoprirete».

CUNEO — Solamente il 18,38 per cento degli aventi diritto ha partecipato domenica scorsa all'elezione del nuovo consiglio del quartiere cittadino «Monviso», nonostante tutti i partiti avessero esortato iscritti e simpatizzanti a esercitare il diritto di voto per la nomina dei 20 rappresentanti.

Rubati 18 quadri stanotte ad Alassio all'Azienda soggiorno

ALASSIO, 18 dicembre.

(g. m.) I ladri sono penetrati questa notte nella sede dell'azienda autonoma di soggiorno in piazza Partigiani ed hanno rubato diciotto quadri d'autore per un valore di oltre dieci milioni. Fra i quadri rubati vi sono tele di Aligi Sassu, Spilimbergo e Fiore Tonas.

I ladri sono entrati da una porticina sul retro dopo averla forzata ed hanno scelto accuratamente le opere da asportare scartando alcune piccole tempere ed acquarelli di minor valore. Si sono poi allontanati dall'ingresso principale. Sono in corso indagini [illegible]

CIGLIANO — A Borgo d'Ale un cavallo dell'allevamento suino di Pietro Andorno, è andato distrutto stanotte in un incendio; alcune centinaia di animali sono stati posti in salvo.

Il processo ad Alessandria

Due anni al bancario che ha rubato 68 milioni

CORRISPONDENTE

Alessandria, 18 dicembre.

Si è concluso con una condanna a un anno e 10 mesi di reclusione ed alla interdizione dai pubblici uffici per uguale periodo (un anno, però, della pena è condonato) il processo a carico del rag. Cristoforo Rolandi, 53 anni, già direttore dell'agenzia di Arquata Scrivia della Cassa di Risparmio, accusato di peculato continuato ed aggravato. Gli sono state concesse le attenuanti.

Il pubblico ministero Arrigoni aveva chiesto 4 anni e 8 mesi di reclusione, di cui un anno condonato, mentre il difensore, avv. Fracchia, aveva invocato il minimo della pena, tenuto conto del condono e delle attenuanti.

Secondo l'accusa, che il Rolandi, presentatosi a piede libero davanti ai giudici, ha confermato, fra il marzo del '60 ed il giugno del '68 si era appropriato di circa 68 milioni e mezzo di lire, somma costituita da denaro di cui era in possesso per ragioni del suo ufficio. Da rilevare però che la Cassa di Risparmio di Alessandria è stata nel frattempo completamente risarcita. Perché il Rolandi si sia appropriato dell'ingente somma non è stato però possibile sapere. Interrogato, si è limitato a dire che confermava l'addebito, cioè l'avvenuta appropriazione.

L'inchiesta venne presa l'avvio dopo che il 24 giugno 1968 il Rolandi non si era presentato in ufficio ad Alessandria, dove era stato trasferito (il 21 giugno, si era tenuto lo scambio delle consegne fra lui e il nuovo direttore dell'agenzia di Arquata Scrivia, rag. Giuseppe Gavegno) dopo parecchi anni di permanenza ad Arquata.

I dirigenti della banca iniziavano le ricerche e finalmente il Rolandi veniva trovato nel suo alloggio, ferito: si era sparato un colpo di pistola all'addome. Trasportato all'ospedale di Novi, il Rolandi si ristabiliva dopo lunga degenza. In casa veniva trovata una lettera di addio alla moglie e al figlio, in cui dichiarava di non aver fatto in tempo «a risolvere certi guai e certe irregolarità».

Inorgoglitti, i dirigenti della Cassa di Risparmio ottenevano dai carabinieri di esaminare il contenuto di una grossa borsa trovata nell'alloggio del rag. Rolandi. L'esame dei documenti permetteva di accertare che egli aveva compiuto irregolarità. Consistevano nell'aver omesso di registrare i versamenti sui libretti di deposito sulle schede ufficiali; nell'aver registrato sulle schede di conto corrente i prelievi ma non sui corrispondenti libretti. Il tutto per 45.669.000 lire. Consistevano inoltre nell'appropriazione di versamenti fatti da clienti per acquisto di titoli (operazioni non eseguite) per 20.347.500 lire; nell'appropriazione di somme che dovevano essere versate a residenti a San Francisco di California, per 1.745.000 lire.

La magistratura, in possesso di questa documentazione, iniziava istruttoria penale a carico del Rolandi, il quale, dopo aver dichiarato in un primo tempo che non sapeva quale significato attribuire alle parole scritte nella lettera alla moglie prima del tentativo di suicidio e in cui faceva riferimento a guai e irregolarità», finiva poi con l'ammettere le appropriazioni ai danni della Cassa di Risparmio.

e. c.

Biella: a un anno dal concordato

Disoccupati 130 operai dell'ex-lanificio Gallo

DAL NOSTRO CORRISPONDENTE

Biella, 18 dicembre.

(p. m.) A più di un anno di distanza dalla chiusura definitiva del lanificio Vittorio Gallo di Cossato, ammesso dal tribunale civile di Biella al concordato preventivo, ci sono ancora 130 operai senza lavoro, che non hanno più diritto al sussidio di disoccupazione e nemmeno all'assistenza mutualistica. Questa massa di disoccupati è costituita in prevalenza da donne, di età fra i 45 e i 50 anni, il cui reinserimento in altre industrie appare praticamente impossibile.

La drammatica situazione è stata esaminata durante un'assemblea di tutti gli ex dipendenti del lanificio Gallo, insieme con la proposta del liquidatore, dott. Castelli, di versare un acconto del 12,50 per cento sulle loro spettanze per indennità di licenziamento ed altri diritti. Questa cifra è stata giudicata irrisoria ed assolutamente inadeguata. Gli ex dipendenti della Gallo hanno incaricato i sindacati di chiedere al giudice delegato alla procedura fallimentare un incontro per verificare la possibilità d'ottenere un anticipo di maggiore consistenza.

A questo proposito, risulterebbe che la vendita di macchinari e di merce immagazzinata ha fruttato finora circa 100 milioni, depositati su un conto bancario vincolato. Gli ex dipendenti dell'azienda vorrebbero inoltre che il giudice revocasse l'incarico all'industriale Mario Gallo, contitolare del lanificio, nominato liquidatore insieme con il dott. Castelli. Chiedono inoltre ai sindacati di interessare l'ufficio regionale del Lavoro ed il ministero del Lavoro e della Previdenza sociale per esaminare la possibilità di prolungare la concessione dell'indennità di disoccupazione.

Sei morti contro un autotreno

Bari. Sei persone sono morte in un incidente stradale avvenuto nella tarda serata di ieri presso Barletta, dove un autotreno guidato da Antonio Di Bari per cause imprecisate improvvisamente ha sbandato bloccandosi poi al centro della strada. Proprio in quel momento è arrivata dalla direzione opposta una «124» targata Roma condotta dall'ing. Gallo, un dirigente industriale della Montecatini. L'auto si è incastrata sotto il camion e l'ingegnere è deceduto sul colpo. Contro la «124», pochi secondi dopo, è andata a sbattere in piena velocità una «Giulia» targata Foggia con a bordo tre uomini, una donna incinta e una bambina di un anno. Anche per tutti loro l'urto è stato mortale

Comunicato della
PELLICCERIA GARINO
ATTENZIONE
E' NOSTRO DESIDERIO AVERE LA VOSTRA FIDUCIA. NOI VENDIAMO A PREZZI RIDOTTI. PERCHE?
1 ACQUISTIAMO, SELEZIONANDO, LE PELLI ALL'ORIGINE SENZA INTERMEDIARI
2 CONFEZIONIAMO NEL NOSTRO LABORATORIO CHE POTETE VISITARE E VEDERE COME AVVIENE LA LAVORAZIONE
3 IL NOSTRO MARGINE E' MODESTO
Il personale che confeziona è altamente specializzato ed è in grado di soddisfare tutte le bizzarrie della moda con capi classici e sofisticati.
L'ASSORTIMENTO COMPRENDE: VISONI, OCELOT, GIAGUARI, BREITSCHWANZ, CASTORI, CASTORINI, LONTRE, VOLPI, MARMOTTE, PERSIANI ecc...
ASSORTIMENTO CAPI MASCHILI
Visitateci con fiducia prima di decidere l'acquisto importante. Siamo in
Via Garibaldi, 28
angolo via della Consolata
DOMENICA 23 SIAMO APERTI

GALLERIA D'ARTE
BODDA
Via Cavour 28 - Torino - Telef. 512.762
3 IMPORTANTI SERATE D'ASTA
Saranno poste in vendita opere di maestri dell'800 fra i quali: Pellizza, Fontanesi, Guardiotti, Sommati, Carnovali, Alciati, Roda, Ciani, Lega, Follini; Ajmone, Musso C., Cavalieri, Zolla, Costa N., Vacchetti, Ranzoni, Gilardi, D'Ancona, Usi, Gandi, Bagetti, Vetri Paolo, Morland e molti altri, opere antiche di notevole interesse, icone, porcellane, mobili, maioliche, oggetti da collezione e d'arredamento.
VENDITA oggi 18 - mercoledì 19 - giovedì 20 ore 21
Sabato 22 dicembre ore 16
Mezzi disponibili: tram 1 - 5 - 6 - 8 - 9 - 15 - 19
pullman: 53 - 56 - 57 - 58 - 59 - 61 - 64 - 65 - 67 - 68 F - 70
Direttore d'asta: BODDA ORLANDO.

FALLIMENTO n. 129/73
Via GUALA 107 ang. corso Traiano
Ultimi giorni di vendita delle confezioni uomo - donna - bambino e pezzi di arredamento della
BOUTIQUE NUZZO
Domenica aperto

CARRELLI ELEVATORI
FIORA
brevettati

■ A forche frontali
■ A 4 sensi di marcia
■ A forche laterali retrattili
■ Termici ed elettrici
Strada della Campagna, 137 - 10148 Torino - Tel. 293.056

carmine
CASA DELL'AUTORADIO E TELEVISIONE
PRESENTA LE ULTIME NOVITA'
STEREO HI-FI
delle Case più qualificate
TV COLOR
GRUNDIG BLAUPUNKT
CALCOLATRICI ELETTRONICHE SHARP
TORINO C.so Turati 63, telef. 50.13.13/14
C.so Vittorio Eman. 44, tel. 544.513

Il dirigente Fiat è tornato a casa stamane alle 6,20 in taxi

AMERIO E' STATO LIBERATO

"Mi hanno trattato bene"

Era in una stanza isolata, mancava il riscaldamento, ma i rapitori hanno procurato al prigioniero indumenti di lana - Racconta: "Abbiamo discusso dei problemi Fiat, quando la minaccia della Cassa integrazione è stata superata mi hanno detto: lei lunedì potrà tornare a casa sua"

E' subito scattata una vasta operazione della polizia: tre fermi

Alle 6,20 di stamane Ettore Amerio, il direttore del personale Fiat del Gruppo Auto, rapito lunedì scorso dalle «Brigate Rosse», è tornato a casa. «Sto bene, non ho subito violenze, già da qualche giorno sapevo che mi avrebbero liberato oggi», ha detto. L'hanno accolto la moglie e la figlia. Le loro grida di gioia hanno richiamato l'attenzione dei vicini: tutti sono accorsi e l'hanno festeggiato.

Nella confusione nessuno ha pensato di avvertire la polizia. Gli agenti di un posto di blocco a pochi passi hanno visto tutte le finestre di corso Tassoni 57 illuminarsi di colpo, ma non capivano cosa stava succedendo. Il telefono di casa Amerio era però da giorni sotto controllo, così quando hanno chiamato il figlio per dargli la buona notizia, in questura si sono resi conto di ciò che era accaduto.

Martedì il questore dott. Massagrande, il capo dell'ufficio politico, dott. Fiorello e l'ispettore Bernardino della Squadra Mobile accorrevano alla casa di Amerio, dalla questura è scattato un piano operativo previsto da giorni. Circa 200 agenti sono impegnati in una gigantesca operazione. Due persone sono state fermate. Un funzionario ha detto: *«All'80 per cento una fa parte della banda dei rapitori. Entro poche ore dovremmo riuscire a prenderli tutti»*.

Ettore Amerio è stato messo in libertà all'alba. Quando è giunto il momento gli hanno bendato gli occhi con una fascia nera sulla quale gli hanno messo un paio di occhiali scuri. Dopo è stato accompagnato su un'auto, che non era avviamente in grado di riconoscere. Hanno girovagato a lungo, per fare perdere definitivamente l'orientamento al prigioniero.

Ettore Amerio è stato fatto scendere e sedere su una panchina. Quindi gli hanno intimato di attendere qualche minuto prima di togliersi la benda dagli occhi. Amerio ha obbedito e si è liberato solo quando ha sentito il rumore dell'auto che si allontanava in lontananza. Ha riconosciuto subito piazza Zara, oltre il ponte della Molinette. A piedi ha raggiunto l'ospedale, dove, al posteggio di corso Bramante, ha preso un taxi. Sembrava un cliente qualunque, ma si piedi aveva un paio di pantofole di panno che gli erano state fornite in sostituzione delle scarpe, perso durante il rapimento.

L'autista Luigi Giaretto, 37 anni, da Moncalieri, strada Vivoto 75, non se n'è accorto: *«Non ci ho fatto caso, un cliente come tanti che mi ha detto di andare in corso Tassoni angolo corso Appio Claudio. Aveva fatto il turno di notte, ero stanco, c'era la nostra radio interna che strepitava. Non mi ha detto nulla. Quando siamo arrivati qui ha chiesto le mille lire della corsa, ha tirato fuori di tasca una banconota da 10 mila lire ed è scappato via senza aspettare il resto. Sono rimasto interdetto, poi ho capito che era Ettore Amerio. Non ci ho pensato prima, perché nelle fotografie sui giornali era sempre apparso con gli occhiali che stamane non aveva»*.

Amerio ha salito a piedi i due piani di scale ed ha cercato di aprire la porta di casa con le proprie chiavi (i rapitori gli avevano lasciato gli oggetti personali), ma non c'è riuscito perché i battenti erano sbarrati dall'interno. Allora ha suonato alla porta.

E' andata ad aprirgli la moglie: *«Sono qui, sono tornato»*. La figlia gli è corsa incontro e l'ha abbracciato: *«Sto bene, non avere paura, è tutto finito»* — ha detto lui. Hanno riso e pianto, gridato la loro gioia. Sulle scale si è affacciato prima un vicino poi via via tutti gli altri. La porta dell'alloggio era rimasta aperta: la gente è entrata, tutti hanno voluto abbracciare Amerio. Hanno preso il caffè insieme.

Fino a questo momento non è stato possibile intervistare Ettore Amerio a proposito della sua drammatica avventura. Si conoscono le frasi che ha detto ai vicini. *«Ero in un alloggio, in una stanza che era isolata dall'esterno»*.

«Faceva freddo perché non c'era il riscaldamento, mi hanno procurato subito mutande di lana lunghe, un maglione pesante e un paio di pantofole imbottite. Sul mio tavolino c'erano sempre tè e caffè. Mi hanno tolto l'orologio perché non capissi il senso del tempo che passava».

«Erano persone educate e gentili e mi hanno usato, nei limiti del possibile, tutti i riguardi. Non mi hanno torto un capello, non mi hanno mai minacciato. Mi hanno portato del cibo veramente buono, ed hanno spesso variato il menù.

«Abbiamo discusso dei problemi Fiat. Hanno precisato il loro punto di vista, secondo la loro ideologia. Il mio rapimento era scattato in occasione delle trattative che erano in corso e per la minaccia di mettere gli operai in cassa integrazione. Quando queste cose sono state superate domenica gli avvenimenti, mi hanno annunciato che lunedì sarei tornato a casa. Ovviamente ho provato un grande sollievo sia quando ho potuto riabbracciare i miei cari».

Ad un nostro cronista, che ha suonato alla sua porta mentre stava parlando con il questore ed i suoi collaboratori alle 7 di stamane, Ettore Amerio ha detto sorridendo: *«Dica che sto bene, che non ho subito violenze. Abbiate pazienza, devo parlare con questi signori che hanno diritto di sapere tutto e subito»*.

Subito dopo la porta si è richiusa e la polizia ha bloccato ogni accesso. Alle 9 è stato concesso ai fotografi ed agli operatori della televisione di riprendere Ettore Amerio con la sua famiglia, a patto che i giornalisti presenti non gli ponessero domande dirette sulla sua prigionia.

Il dirigente Fiat era calmo e tranquillo. Sorrideva molto. Ha ribadito che si sentiva bene ed ha aggiunto: *«Tutte le esperienze della vita servono a qualcosa e devono farci meditare»*.

Alle 8 di stamane la polizia ha fermato una ragazza. Dopo un interrogatorio durato due ore, gli uomini dell'ufficio politico e della squadra mobile sono partiti su alcune auto in direzione dell'autostrada. In borgo San Paolo frattanto era stato scoperto un ciclostilato che avrebbe fatto da base alle «Brigate rosse». Alle 11 i carabinieri hanno perquisito una tipografia di via Fiorenza.

Servizio di
Giorgio Dentefanis
Emio Donaggio
Alvaro Gili
Piero Soria

Ettore Amerio stamane con la moglie, i due figli e la nuora. La serenità è tornata nella famiglia dopo otto giorni di drammatica tensione

Otto giorni d'ansia, poi il rilascio

Ettore Amerio, 58 anni, sposato, con due figli — Enrico, di 26 anni, ed Isabella, di 28 —, direttore del personale della Fiat Gruppo Auto, è stato rapito otto giorni or sono mentre usciva dalla sua abitazione di corso Tassoni 57 per recarsi al lavoro. Sono stati giorni di angoscia, con la città patrullata dalla polizia e dai carabinieri.

LUNEDI' 10 DICEMBRE, ORE 7,40 — *Ettore Amerio esce a piedi con una borsa sotto il braccio ed un pacchetto di caffè in mano. Sulla porta saluta il collega, ing. Alfredo Conti e la moglie Maria Chiara. Pochi passi e svolta in via Livorno per andare a prendere l'auto in garage. Dietro l'angolo è parcheggiato un furgone della Sip-Stipel. Si spalancano le porte laterali: due uomini che indossano la tuta dei tecnici della società lo afferrano e lo trascinano dentro. C'è una breve lotta, la vittima perde la borsa, il pacchetto, gli occhiali e, quando lo sollevano di peso, anche le scarpe. Invoca aiuto, ma le portiere si richiudono ed il camioncino parte scortato da una «127» rossa.*

Il rapimento è durato pochi secondi. Vi sono state testimoni molte persone tra cui l'autista di un camioncino che ha visto la strada sbarrata dagli operatori e che più tardi sarà in condizioni di identificarne uno.

ORE 8 — *Il furgone viene abbandonato in via Simonda. Ettore Amerio è già stato trasferito su un'altra auto. L'autista cosparge il pavimento della Sip di benzina, gli dà fuoco e raggiunge un complice che lo attende su una «124» gialla. Pochi istanti dopo arriva un terzo componente della banda, che ha parcheggiato in via Belli la «127» rossa. Quest'ultimo verrà riconosciuto da una donna.*

ORE 10,50 — *Una telefonata anonima informa l'agenzia giornalistica Ansa che in una cabina telefonica di piazza Statuto ci sono volantini delle «Brigate Rosse» che parlano del rapimento. Nel ciclostilato è scritto che la vittima è stata rinchiusa in un «carcere del popolo» e che sarà «processata per crimini contro i lavoratori». Si pensa molto attendibile, è in una stanza disadorna, in parte mascherata da un gruppo.*

Sulle pareti scritte che chiedono vendetta per i lavoratori. Il nuovo comunicato delle «Brigate Rosse» è minaccioso, ma specifica che il dirigente Amerio sta collaborando in modo soddisfacente».

VENERDI' — *La polizia scatena una massiccia operazione di rastrellamento in tutta la città. Si controllano più di 30 alloggi. Tra questi quelli di tre docenti universitari. Copia del secondo volantino vengono distribuite a Genova, Milano e Venezia.*

SABATO — *Nessuna notizia nuova.*

DOMENICA — *Gli agenti ed i carabinieri in borghese vanno di porta in porta nella zona di San Donato e Mirafiori. Intano interi quartieri vengono bloccati e setacciati. Due docenti universitari, i professori Tranfaglia e Salvadori, a proposito della perquisizione, scrivono un'indignata lettera aperta al procuratore della Repubblica aggiunto, dott. Rosso: «Ci perseguitate solo perché siamo di sinistra!».*

LUNEDI' — *Nessuna notizia di Ettore Amerio. L'ufficio politico ha la certezza di aver identificato l'intera banda dei rapitori. In un mucchio di fotografie, tre testimoni scelgono senza esitazione quelle dei sospettati. C'è un'interrogazione urgente al Presidente del Consiglio da parte del consigliere regionale socialista Nerio Nesi, a proposito delle perquisizioni. Quaranta studiosi, il sindacato scuola Cgil, il Circolo della Resistenza si dichiarano solidali.*

Un nuovo volantino delle "Brigate rosse,,

Trovato alle 13 in una cabina telefonica di corso Vittorio angolo corso Vinzaglio

Alle 13 le «Brigate Rosse» hanno comunicato all'agenzia giornalista Ansa che, nella cabina telefonica di corso Vittorio angolo corso Vinzaglio, c'era un volantino. Tra l'altro dice: «Negli otto giorni di detenzione, il capo del personale Amerio è stato sottoposto a precisi interrogatori sullo spionaggio Fiat ed ha collaborato in modo soddisfacente»; altre frasi inseriscono alla «sconfitta» delle forze di polizia ed accennano all'impotenza dimostrata nell'occasione «dai giornali di Agnelli e dalla stampa riformista». Seguono molti [illegible] tan politici.

Il dott. Umberto Agnelli

"Una società migliore non passa per la violenza,,

Il dott. Umberto Agnelli, amministratore delegato della Fiat, ha rilasciato, a proposito del rapimento Amerio, la seguente dichiarazione:

«Si è concluso fortunatamente in modo increscioso un caso, nuovo episodio che deve far riflettere su quelli che sono i motivi e le condizioni per i quali fatti del genere possono verificarsi nel nostro Paese. Nell'angoscia di questi giorni, la Fiat ha avuto vicina l'opinione pubblica, che ha partecipato in modo costernato alla vicenda di cui è stato vittima il cav. Amerio. In particolare, voglio ricordare la solidarietà espressa dai rappresentanti di tutti i lavoratori, che hanno dato prova di partecipazione responsabile con una pronta condanna del rapimento. E' chiaro che la costruzione di quella società migliore che tutti vogliamo non può passare attraverso questi atti di violenza. Il ritorno a casa del nostro dirigente non deve farci dimenticare che l'impegno di tutti, sindacati e istituzioni, dovrà continuare affinché fatti del genere non possano più verificarsi».

Regione: venerdì la nuova giunta

Pronto il programma, Oberto candidato alla presidenza

Venerdì prossimo il Consiglio regionale eleggerà la nuova giunta. La convocazione ufficiale è già diramata per le ore 10,30 e per le 17. Nell'ordine del giorno si legge: dimissioni del presidente dell'assemblea (Oberto); elezione del nuovo presidente (candidato è il socialista Viglione); elezione del presidente della giunta e degli assessori.

Le trattative per il centro-sinistra in Regione sono giunte alla fase finale. Ieri è stato raggiunto l'accordo fra i partiti sul programma (la stesura finale avverrà giovedì) e sulla distribuzione degli assessorati. I socialisti hanno candidato Simonelli alla Programmazione e Fonio all'Ecologia. Un terzo «nuovo» assessore sarà un consigliere dc della corrente di sinistra, che non era rappresentata nella giunta precedente (perché appoggiata all'esterno dai liberali): il nome più probabile è Conti al Lavoro e all'Istruzione professionale.

Non è ancora stato deciso a quali tra democristiani sarà chiesto di rinunciare all'incarico per lasciare il posto ai colleghi «nuovi». Domani pomeriggio la direzione regionale dc e il gruppo consiliare definiranno i nomi dei candidati assessori. Molto atteso è l'intervento di Calleri, che motiverà la sua rinuncia alla presidenza della Regione. Al suo posto sarà designato Oberto, dc, che per ricoprire il nuovo incarico si dimetterà dal precedente, di presidente dell'assemblea regionale.

Gli ambienti politici torinesi reagiscono intanto vivacemente alle dure polemiche del ministro Donat-Cattin, nel suo comizio ad Carignano, domenica scorsa. Le accuse erano rivolte a uomini politici di diversi partiti, dallo stesso Calleri alla on. Savio («dopo aver atteso per mesi che il presidente della giunta regionale si dimettesse dalla carica di presidente della Cassa di Risparmio, ci siamo trovati un presidente di copertura, una donna, con il sistema dei banditi che per coprirsi si mettono davanti le donne e i bambini»), fino al pel («come il capo di quella stirpe, Novelli, che si traveste, dimenticando il proprio ruolo, e quindi è un travestito») e agli altri partiti laici («riconosciamo il valore delle forze intermedie, ma solo nella misura in cui non diventano una comoda stalla per i cavalli dei signori»).

il Ristorante TASTE VIN

...il ristorante del Vino

OGGI APRE I SUOI LOCALI

TORINO - Corso Siccardi 15 bis - Tel. 545.640 - 545.550

Madicon

CONFEZIONI IN PELLE
DI PRODUZIONE PROPRIA

continua con successo
la vendita nel nuovo negozio
di

VIA BERTOLA 23 - TEL. 543215

Disegno: Arch. F. ORMEZZANO — Vetrinista: A. FERRERO

Firmato l'accordo fra azienda e Flm provinciale

"PONTE LUNGO" ALLA FIAT

Da sabato al 1° gennaio in tutte le sezioni metalmeccaniche e nelle direzioni centrali - Due "ponti brevi" alle Ferriere - Personale ridotto il 24 e 31 nelle filiali e nei centri assistenziali - Le modalità per la retribuzione - Domani trattative per il contratto

La segreteria provinciale della Federazione lavoratori metalmeccanici e la Fiat hanno sottoscritto stamane alle 11,30 l'accordo per il «ponte» di fine anno.

In tutte le sezioni metalmeccaniche e direzioni centrali (circa 180 mila dipendenti) l'attività sarà sospesa dal 22 dicembre al 1° gennaio. Queste le modalità:

1) è stata riaffermata la necessità di rendere omogenea la fermata nel settore metalmeccanico, anche fuori della provincia di Torino (a livello delle singole sezioni);

2) le quattro giornate non lavorate comprese nel «ponte» (lunedì 24, giovedì 27, venerdì 28 e lunedì 31 dicembre) saranno «coperte» con tre giornate riferite alle festività del 6 gennaio, 15 agosto e del Santo Patrono (che verrà spostato a tutti gli effetti); il quarto giorno sarà recuperato lavorando in due sabati (a tre in caso di lavorazione su tre turni) sull'orario del primo turno. (Le date prescelte sono: 12 gennaio per il 1° turno e 19 gennaio per il secondo turno; per il turno normale verranno trovate soluzioni a livello di sezione).

Per quanto riguarda il gruppo Auto la copertura del quarto giorno avverrà con la festività del 3 giugno.

Se la festa del Santo patrono cade di sabato o di domenica il recupero avverrà lavorando un ulteriore sabato (o più sabati) secondo le modalità concordate.

Le giornate di recupero già effettuate o stabilite per le singole sezioni sono valide ai fini della «copertura».

«Il pagamento effettuato durante il periodo di chiusura», *precisa il testo dell'accordo*, «rappresenta una anticipazione rispetto alla retribuzione delle festività indicate o dei giorni di recupero. Questi verranno "saldati" alle rispettive scadenze tenendo conto delle esigenze di uniformità retributiva tra le festività *(per evitare sperequazioni)*. Le giornate prescelte per i recuperi saranno quindi considerate lavorative a tutti gli effetti».

L'azienda potrà far lavorare durante il «ponte» un certo numero di dipendenti, dopo aver avvertito i rappresentanti sindacali. Si tratta degli addetti ai servizi indispensabili, del personale necessario per garantire la normale ripresa produttiva, gli impiegati dei settori amministrativi, retributivi e dei centri meccanografici addetti agli adempimenti di fine anno.

Per le Filiali e i Centri assistenziali non è previsto il «ponte lungo». La normale attività nei giorni 24 e 31 dicembre dovrà essere assicurata mediante dei turni fra il personale. La copertura del giorno non lavorato avverrà con l'utilizzazione della festività del 6 gennaio.

La Sezione Ferriere effettuerà due «ponti brevi» con sospensione dell'attività il 24 e il 31 dicembre. La retribuzione sarà garantita mediante lo spostamento delle festività del 6 gennaio e del 15 agosto.

La Fim provinciale ha commentato positivamente l'accordo che «consente ai lavoratori di rimanere accanto alle famiglie durante il periodo delle feste natalizie. Inoltre si sdrammatizza la situazione del settore, minacciato dalla crisi energetica, in quanto il "ponte" prevede un parziale recupero della produzione».

Questa mattina — mentre all'Unione Industriale si discuteva sul «ponte» — i delegati hanno proseguito alla Cisl i lavori del Coordinamento nazionale. L'assemblea si concluderà questa sera. I rappresentanti dei lavoratori metalmeccanici esaminano gli ultimi sviluppi del negoziato per il rinnovo del contratto. La trattativa riprenderà domani pomeriggio.

Ieri il segretario nazionale Fim, Alberto Tridente — durante la relazione introduttiva — ha affermato che il senso di «scaricare gli effetti della crisi energetica sul movimento operaio». «Il governo, inoltre — ha aggiunto —, non dimostra di avere la capacità di imporre all'azienda il rispetto degli impegni già assunti per gli investimenti nel Mezzogiorno».

*Ieri, gli addetti al servizio studi e progettazioni della Fiat - sezione ferroviaria hanno inviato una lettera alla direzione in cui si dice: «In considerazione delle dichiarate intenzioni Fiat circa la formazione di nuove società di produzione e progettazione di materiale ferroviario con sede nel Sud Italia, appare evidente che tale fatto comporterà trasferimenti di personale. I firmatari, di fronte a tale eventualità che, in molti casi verrebbe a sconvolgere una realtà quotidiana, costruita con anni di sacrifici ed a troncare affetti familiari, alla luce di quelli che sono metodi ed atteggiamenti usati in casi analoghi, tengono a precisare: 1) sono nettamente contrari al trasferimento in una nuova società che non sia la Fiat (di cui già sono dipendenti, parecchi da decenni) e sono pure nettamente contrari al trasferimento in altra sede che non sia Torino; 2) protestano vivamente per la preclusione a priori della rappresentanza delle maestranze se interessate da discussioni che ne dovrebbero decidere la sorte».

PARACCHI — *Le assemblee dei lavoratori hanno approvato all'unanimità l'ipotesi di accordo raggiunto venerdì all'Ufficio del Lavoro, dopo lunghe trattative tra organizzazioni sindacali, consigli di fabbrica, Unione Industriale e direzione Paracchi.*

CASE EDITRICI — *Oggi sono in sciopero per il contratto i dipendenti della Utet, Sei, Boringhieri, Nuova Italia, Petrini, Sansoni, Zanichelli.*

CHIMICI — *Domani sciopero di 24 ore nei settori gomma, plastica, vetro e concia. E' stato proclamato in sede nazionale dai sindacati in appoggio alle vertenze per il contratto.*

SCUOLA

15 giorni di vacanza

Per paradosso, quello che doveva essere il calendario «austero» delle scuole (meno giorni di vacanza) è diventato più permissivo proprio a causa del periodo di «austerità». Infatti, le difficoltà nel provvedere al riscaldamento degli istituti ha consigliato di allungare i giorni di libertà degli studenti. Andranno a scuola per l'ultima volta il mattino di sabato 22 dicembre e ritorneranno il mattino del 7 gennaio. Due settimane intere di libertà.

Sono 217 mila gli allievi della provincia che beneficeranno di questa pausa negli studi. Molti di loro soltanto da pochi giorni avevano avuto l'insegnante o l'orario definitivo a causa delle purtroppo consuete difficoltà d'avvio dell'anno scolastico. Quando ritorneranno in aula, si avvierà alla fine il primo «quadrimestre». Per questo molti insegnanti hanno «caricato» gli allievi di compiti.

Ancora «stato di agitazione» tra i lavoratori dell'Università. La protesta nasce dalla decisione dell'amministrazione di «decurtare gli stipendi». Per un complicato gioco di indennità e di trattenute, quasi tutti i dipendenti dell'Ateneo da gennaio dovrebbero guadagnare dalle mille alle 12 mila lire in meno.

ALLA
sanet
s. colombo
1870
VENDITA STRAORDINARIA
DI FINE ANNO
A PREZZI DI LIQUIDAZIONE
lanerie - seterie - cotoni
drapperie - scampoli
Piazza Castello 29 (piano nobile)
(angolo Baratti & Milano)
Tel. 532.453-4-5

ALBERTINA Galleria d'Arte s.r.l.
ASTA
QUESTA SERA ORE 21 PRECISE
ARTE CONTEMPORANEA
Prenotazioni - Via C. Battisti 17 - Tel. 533.662 - Torino

Spacciatori di banconote false arrestati dalla squadra mobile

Cinque arresti - L'indagine durava da una ventina di giorni - Sequestrati dieci milioni in banconote contraffatte da 5 e 10 mila lire - Si cerca la zecca clandestina

Tre arrestati: i fratelli Francesco e Sebastiano Giampaolo; Giuseppe Campanale

Dieci milioni di banconote false in lire da cinque e diecimila lire sono stati sequestrati dalla Squadra mobile che ha arrestato cinque persone. Si è conclusa così un'indagine che durava da una ventina di giorni ed ha richiesto appostamenti, pedinamenti e inseguimenti. I cinque sono Franco e Bruno Diana, di 2 e 19 anni, via Mazzè 2; Sebastiano e Francesco Giampaolo, di 22 e 18 anni, residenti a Reggio Calabria ed abitanti in corso Lombardia 149; Giuseppe Campanale, di 20 anni, via Bernardino Luini 173.

L'arresto è avvenuto stanotte in corso Lombardia 119 dove la banda si era radunata. L'operazione diretta dal dottor Falzone dalla «Mobile» ha visto impegnati il dott. Linetti ed il dott. Vinci. Hanno collaborato il dott. Montesano della Criminalpol e numerosi agenti.

Domenica i carabinieri di Aosta avevano arrestato due spacciatori di diecimila lire falsi, nei pressi di Issime in val di Gressoney. In tasca e nel cruscotto dell'Alfa GT sulla quale viaggiavano c'erano un milione di banconote contraffatte e 3 milioni di valuta con corso legale. I due erano Giuseppe Calabrò, 23 anni e Giuseppe Stipo di 26 entrambi di San Luca (Reggio Calabria abitanti a Torino in via Santa Giulia 31. I carabinieri erano intervenuti su segnalazione del gerente di un bar di Gressoney che si era accorto che il denaro con il quale il Calabrò aveva pagato una consumazione era falso.

Lo spaccio di banconote false era da tempo seguito anche a Torino dai funzionari della Mobile. La cattura del Calabrò offriva una nuova pista e la polizia la seguiva immediatamente. Si è deciso di intervenire e concludere rapidamente l'operazione. Gli ultimi pedinamenti, poi la sorpresa in corso Lombardia quando erano tutti riuniti. Oltre ai dieci milioni falsi sono stati trovati documenti intestati al Calabrò — che confermano il rapporto tra le due organizzazioni — e mezzo milione in valuta con corso legale.

Le indagini ora stanno mirando risalire dagli spacciatori alla zecca clandestina.

Condannato il grossista per il gasolio troppo caro

E' stato processato per direttissima stamane dal pretore dott. Accordon il grossista di prodotti per riscaldamento Romano Villasco, 28 anni, via Alfieri 47. Era stato arrestato sabato dalla Guardia di Finanza per avere venduto 4 mila litri di gasolio da riscaldamento a 91 lire il litro invece di 51,90, come stabilito dal comitato prezzi.

L'imputato, comparso in aula con le manette ai polsi, ha dichiarato di non essere al corrente delle ultime disposizioni.

Il pretore ha condannato il Villasco (difeso dall'avv. Zaccone) a 3 mesi di reclusione e un milione di multa, concedendo i benefici di legge ed ha ordinato l'immediata scarcerazione

temperatura di oggi

massima	+3,7
minima	—3,6
media	—2,6

Rilevazione del Servizio meteorologico dell'Aeronautica militare di Casella alle ore 8: pressione a livello del mare 1008 mb; temp. —3; umidità 85%. Cielo poco nuvoloso. Temperatura massima +7, minima —4, media 0. Previsioni: cielo sereno o poco nuvoloso; venti deboli in pianura, moderati o forti in montagna; visib. buona; temp. stazion.

echi di cronaca

Riforma tributaria
Corsi completi e corsi di consulenza fiscale tenuti da dottori commercialisti. Istituto Methodo. Tel. 546.344 - 548.060 - 564.441.

Istituto «Galileo Galilei»
Iscrizioni aperte tutto l'anno ad oltre 40 Corsi Programmati per Corrispondenza. Lezioni di gruppo ed individuali presso il Centro Didattico. Direzione corso Re Umberto 40, Torino, tel. 553.101.

TV Cosmopolis TV tele-assistenza tel. 339.111
Registratori amplificatori HI-FI. Laboratorio v. S. Paolo 5, Torino.

Volete cambiare mobili?
Il Supermer del Mobile Vi offre la sua vasta gamma di cucine, soggiorni, camere, salotti, armadi ecc. ritirando i Vostri vecchi mobili con ottime valutazioni. Visitate subito il Supermer del mobile, via Lanino 9 ang. via Cavallerizza (Piazza Baldisi). Tel. 358.709.

materassi e salotti solamente in fabbrica si risparmia
Materassi a molle garantiti L. 11.000; salotto (divanetto + 2 poltrone) lire 180.000 ed inoltre Vi offriamo anche mobili, con lancia straordinaria sulla cameretta da scapolo a L. 220.000; trovarete anche: fodere, tetti, ecc. Via Garibaldi 34 (Piazza Rivoli), telefoni 754.313 - 750.231.

lavaggio a domicilio
di poltrone divani tappeti e moquettes. Pulizia specializzata. Tintoria Augusta, telef. 885.212 - 846.163.

TV da riparare? pronto intervento 780.111
In 28 minuti i tecnici (anche) saranno a casa vostra. Orario 8-22.

Carta da parati prezzi dimezzati sconto 50%
In nostro tappezzerie costano la metà e vi spieghiamo subito il perché. Abbiamo eliminato una strozzatura commerciale e voi comprate direttamente dalla fonte. Le nostre tappezzerie italiane e straniere sono semplici, belle, o raffinatissime come sono le altre tappezzerie in commercio. E vi diamo anche le istruzioni per applicarle da soli e perciò risparmiate un'altra grandissima spesa. Direttamente dalla fabbrica, via Madama Cristina 129, Torino.

Le grandi marche di
PIANOFORTI
IBACH
BLÜTHNER
SCHIEDMAYER
WILH. STEINBERG
ESCLUSIVA: PANE UGO
Via Monte Carro 15 - tel. 393559
OCCASIONI - ACCORDATURA
RIPARAZIONE - VERNICIATURA

taccuino torinese

Oggi festeggiamo
S. Graziano vescovo, S. Vitulio martire, S. Quarto martire, S. Adele, S. Flamiano.

OGGI martedì 18 dicembre: il Sole è sorto alle 8,01 e tramonta alle 16,48.

Crisi energetica
Domani, nel torinese Centro Studi di Politica Economica (via S. Francesco da Paola 17), si terrà un incontro-dibattito sul tema: «La crisi energetica: situazione e prospettive nel nostro Paese». Partecipano al dibattito l'on. Giorgio La Malfa (pri); il prof. Pietro Armani, dell'Università di Pisa; il prof. Felice Ippolito, dell'Uciversità di Napoli; l'ing. Oscar Montalbone, direttore delle ricerche alla Fiat; l'ing. Ambrogio Puri, del Nira; il dott. Franco Russolillo, dell'Iape; il dott. Paolo Saroma, dell'Ufficio Studi presso la Banca d'Italia; il dott. Giuseppe Sidigiotti, dell'Eni.

Il dibattito, aperto al pubblico, avrà inizio alle ore 17.

Manifestazioni
Unione culturale: questa sera alle 21 in v. C. Battisti 4 B, a chiusura del ciclo cinematografico «Populismo e cinema italiano» sarà luogo un dibattito che sarà aperto dal prof. Guido Aristarco.

Circolo della stampa: questa sera, alle 18, verrà presentato il volume «Di qua e di là dei monti» edito dall'Associazione Amici del maestro Pietro Micca e del Centro Culturel Franco-Italien.

Corso Superiore di Cultura Grafica: questa sera, alle 21, via del Carmine 14, conferenza del dott. Giorgio Botto Micca sul tema «Una carta classica che sia per tramontare».

Vaccinazioni sospese
L'ufficio sanitario del Comune comunica che, in relazione alla ristrutturazione del reparto vaccinazioni di via Santa Chiara n. 14 sia in merito all'automazione del Servizio che iniziera il 24 dicembre, si rende necessaria la sospensione delle vaccinazioni nei giorni 19-20-21.

Tale provvedimento di carattere eccezionale non interessa gli ambulatori periferici.

Per le vaccinazioni ad uso internazionale non vi sarà invece soluzione di continuità e si svolgeranno con normale orario, con ingresso in via della Consolata n. 10.

Mercato dei fiori
Da oggi il mercato all'ingrosso dei fiori è aperto al pubblico, nei giorni feriali, per la vendita degli alberi di Natale, con il seguente orario: dalle 11 alle 12 e dalle 16 alle 17 (ingresso da via Modena).

ANNUNCI ECONOMICI

Gli avvisi si ordinano presso:

TORINO Via Roma 80
Via Maroncelli 33
MILANO Via Gustavo Nigri 8/10
ROMA Via Cassia Fonseca 16
GENOVA Via E. Vernazza 23
IMPERIA Corso Matteotti 16
SAVONA Via Astengo 1
BOLOGNA Via Rizzoli 34
FIRENZE Piazza Antinori 3
PADOVA Galleria Ezzelino 3
PALERMO Via Cavour 79
BOLZANO Via Perathoner 30
TRENTO Piazza Lodron 3
NAPOLI Galleria Umberto 1 27
TRIESTE Corso Italia 14

oltreché presso tutti i corrispondenti della Pubblikompass S.p.A. Coloro che desiderano inoltrare la loro richiesta per corrispondenza possono scrivere a: «Pubblikompass S.p.A., corso Massimo d'Azeglio 60 — 10126 Torino». Il prezzo delle inserzioni deve essere corrisposto anticipatamente per contanti o vaglia. Esso ammonta a lire 1a cartella delle Rubriche, con l'aggiunta delle imposte pari al 12% globale. E' assicurata l'inserzione nel termine di tempo utilizzabile di richiesta in carattere maiuscolo (salvo quella iniziale) e per persone di cui sarà corrisposto un supplemento di L. 200. Per coloro riservata la prima parola di ogni annuncio, stampata in maiuscolo, non è ammessa inserire parole o lettere di richiamo per più di 30/35 battute. La tariffa delle rubriche è di lire 350 la riga. Le rubriche «Domande di lavoro» lire 200 la riga; «Domande impiego» Impiegati lire 200, tecnici lire 250, dirigenti lire 300 la riga. Annunci urgenti: lire 700 la riga. Annunci in neretto lire 700 la riga. Annunci in data fissa (pubblicati nel corso giorno in poi dall'accettazione): lire 700 la riga. Annunci urgenti e data fissa compresi in neretto: lire 1000 la riga. Annunci con riquadro, il titolo lire 350, i due filetti di divisione lire 350. Spazio bianco evidenziante: lire 350 la riga; i due filetti di divisione: lire 350. Coloro che desiderano rimanere ignoti ai lettori possono utilizzare il nostro servizio cassetta aggiungendo al testo dell'avviso la frase: «Scrivere Pubblikompass S.p.A. 10126 Torino». In tal caso all'importo dell'inserzione occorre aggiungere il solo costo della cassetta in lire 350 per decade, ed un rimborso di lire 200 per le spese di inoltro della corrispondenza. La Pubblikompass S.p.A., in base al capitolato di concessione di esercizio del centralino privato, è considerata a tutti gli effetti quale destinataria della corrispondenza indirizzata alla cassetta. Essa ha quindi il diritto di verificare le lettere e d'incassarne soltanto quelle strettamente inerenti agli annunci, non inoltrando quindi altre forme di corrispondenza, stampati, circolari o lettere di propaganda. Tutte le lettere indirizzate alle cassette debbono essere inviate per posta o recate recapitate se assicurate o raccomandate.

Per uno servizio rapido inoltre con l'ISTITUTO BANCARIO SAN PAOLO DI TORINO, con le CASSE DI RISPARMIO DI TORINO, di GENOVA E IMPERIA e di SAVONA, gli avvisi possono essere ordinati presso tutte le Sedi e Dipendenze di dette Banche ed inoltre in Italia.

1 Commerciali

OCCASIONE vendo gru Tonti 13 e 18 autocarrabile altri lavorano ponteggi farro-gatti colonne montacarico gatelli cravatte ponteggi Cimenti nastri vasche tessere tamburi macerie cassari ecc. Telefonare 551.012.

FER modifica sistema di verniciatura vendesi: 2 cabine a velo d'acqua complete di unità di aspirazione e lavaggio dell'aria aspirata uscita di immissione dell'aria, serbatoi acqua, serbatoi olio, arix vasca contenitore acqua di ricircolo. Ingombro: m 4,50x5,50x4,25. Anno di costruzione 1970. Perfettamente funzionante. Telefonare 666.360.

SVENDO macchine cucire industriali attrezzature completo ufficio laboratorio Zavattero 519.843.

2 Affari e capitali

A.A.A.A.A.A. A.A.A.A.A. PRESTITI accreditato immediatamente a noi. Nessuna spesa anticipata, nessuna informazione. Finanziamo inoltre impiegati avvio e sviluppi anche ai lavoratori, dipendenti qualunque azienda, commercianti, professionisti, artigiani. Massima riservatezza. Mutui ipotecari su case, appartamenti, negozi. Operazioni ovunque. Rivolgetevi la

FINANZIARIA FID-

Sede Centrale, via Cernaia 18, è la prima Società del settore specializzata per tutte le Vostre necessità: finanziamenti, Vostri acquisti, le Vostre vacanze, i Vostri affari, interpellateci con fiducia: serietà e cortesia sono al Vostro servizio. Finanziaria Fid. Via Cernaia 18 angolo Corso Siccardi, telefoni 547.834 - 530.445.

A.A.A.A.A. A chiunque entro 48 ore senza formalità. Orari continuati dalle 9 alle 19.

PRESTITI

Findomus, telefono 532.525.

A.A.A.A.A. FINANZIAMENTI di qualsiasi genere possono ottenere immediatamente operai impiegati commerciali, pensionati senza garanzie.

F.I.P.A.T.

via Garibaldi 59, tel. 510.290 - 558.622.

A.A.A.A.A. FINANZIAMENTI immediati fiduciari prestiti a tutti per qualsiasi necessità, serietà.

F.I.R.T. S.p.A.

piazza Statuto 10, tel. 539.179 - 548.527.

ACCORDIAMO prestiti velocissimo. Telefono 519.836 Sano, via Massini 12, aperto il sabato.

AFFARE cedesi a 300 mila macchinette automatiche funzionanti a lire 10 nascite in Torino. Telefonare 596.077, ore pasti.

AFFARI con pizza. Produzione indipendente, alternativa di pasta precotta per pizza, formulate di ingredienti per pizza, tra cui il nuovo surrogato del formaggio derivato da soia, cerca società avviata o organizzazione di vendita per rappresentare i suoi prodotti in Italia o se possibile nell'intera Europa. Scrivere: President, J P C Corporation, 81 Colfax Avenue, Johnstown, Ohio 43031 Usa. Telefono 614.967 - 2076.

AL minor costo prestiamo senza cambiali in banca. Potrete acquistare ovunque per contanti pagando a noi mensilmente rimanendo sugli sconti offerti dai commercianti. Vi riceviamo al primo piano di piazza Adriano 13. Telefono 442.152.

ATTENZIONE non perdete tempo, noi si dipine colori in 5 ore. Corso Spezia 1, bis 19 (angolo via Nizza). Telefono 603.962 - 657.512.

DISPONENDO lavoro di tornella a cottimo mi assegnerei con persona avvertimento capitale e possibilmente prestito. Telefonare ore pasti 856.175.

FACILISSIMO! A tutti subito e senza formalità Rapid-Fin vanceuly finanziamenti, via D. Bertolotti 7, telefono 547.410.

GRANDE negozio mobili avviatissimo redditizio obbligano finanziatore minimo 50 milioni eventualmente compartecipazione utili. Scrivere «Pubblikompass 4376 — 10100 Torino».

INIZIANDO attività nuova moto, redditizia cerco compartecipazione con capitale e attività. Magima esperienza. Scrivere: Pubblikom 63 — 15100 Alessandria.

NUOVA organizzazione finanziaria concede prestiti a tutti. Qualsiasi cifra disponibile in 30 mesi senza cambiali. Telefonare 749.790.

PRIVATAMENTE si concedono prestiti senza garanzie volendo anche a domicilio. Telefonare 533.087.

PRIVATO concede prestiti su fiducia. Scrivere: Casella postale F.C.I. Orbassano.

SOLDI subito ed impiegati operai e casalinghe anticipazioni irrisorie. Telefonare 548.448.

4000 20 mila lire reddito corso giornaliero garantisco con distributori automatici installati a chi vuol diversificare investimenti del proprio denaro. Polizza assicurativa riservatezza garanzie contrattuali. Scrivere: «Pubblikompass 344 — 10100 Torino».

3 Aziende, negozi

AFFARONE cedesi latteria bonna bar analoghi zona S. Donato L. 2 milioni 300 mila. Tel. 779.835.

AFFARONE avendo self service alimentari cintura Torino incasso 450 mila giornaliere, anticipo 3 milioni, telefono 853.0129.

AFFARONE cedesi frutta e verdura incasso 130 giornaliere 4 milioni trattabili. Telefonare 617.366.

AFFARONE ottima posizione zona Stadio cedesi causa salute ottimo locale con attrezzature trattabile. Telefonare 596.480.

AFFIDATE cantieri aziende commerciali, industriali, negozi. Assicuriamo sistema rapidità garanzie. Finanz 694.180.

AGENZIA Chiesa 389.161 S. Paolo vende moderatissimi esercizi pizzeria tavola calda profumeria lattaria macchine servizi.

ALASSIO cedesi pensione 8 camere sul mare, zona centrale, avviata clientela ottima. Telefonare Alassio, telefono 0182 42.217.

ALASSIO cedesi bar locale caratteristico licenza di rivalta calda pizzeria forte incasso dehors sul mare. Scrivere: «Pubblikompass 4344 — 1000 Torino».

ALBENGO ristorante forza 50 camere (affittanze) cede 24 milioni dilazionati. Mozia 311.030.

ALBERGO ristorante Asti ottimo affare cede 14 milioni dilazionati. Mozia 311.030.

ATTENZIONE cedesi negozio abbigliamento via Lagrange vicino Rinascente con 40 metri stand mq 100. Telefonare 343 388.

ATTIVA officina meccanica cedesi stampi, stampaggio lamiera presso nomi appresentiva certa. Telefonare 352.342.

AUTORIMESSA 230 macchine in Borgo San Paolo cedo. Scrivere: «Pubblikompass 4458 — 10100 Torino».

AUTORIMESSA vendo zona centro 70 vetture con officina lavagglio richiesti 8 milioni 300 mila trattabile. Tel. 356.446.

AUTORIMESSA riduttisio 220 vetture cedo. Tel. 280.514 ore ufficio.

AUTORIPARAZIONI zona centrale cedesi Telefonare 614.436 ore pasti.

AVVIATA latteria cedesi o affittasi per motivi di salute. Telefonare 533.077.

AVVIATISSIMA proficuria orologeria argenteria attività trasmissibile vasta clientela locale e straniera primario centro balneare Riviera fiori cedesi con o senza merce per cessazione attività. Tel. 0182/40.483 ore ufficio.

AVVIATO grande abbigliamento cittadina tipologia tipicamente tosca, cedo 3 milioni. Telefonare 783.851 ore pasti.

BAR zona industriale incasso 90 mila cedo ottimo contabrillo. Telefonare 598.917.

BAR mandamo centrale 150 mila giornaliere assicurate chiusura serale domenicale cedesi, buone condizioni. Telefonare 751.153.

BAR sanitario causa gravi motivi familiari cedo lire 3 milioni. Telefonare 303.0303.

BAR 70 mila giornaliere S. Rita cedo 13 milioni dilazionati. Mozia 311.030.

BAR correlazione angolare chiusura serale incasso 120 mila giornaliere cedesi 50 milioni. Trogia, corso Regina 108.

BAR boutiquerie avviato cedesi dilazionando o permutati con immobile eventuale differenza in contanti. Telefonare 778.180 ore pasti.

BAR drogheria angolare volendo alloggio grande casa fitto mite incasso 30 mila cedo 3 milioni. Telefonare 780.2404, ore 9-12, 15-18.

BAR supercentrici dilazionando cedo S. Paolo zona passaggio incasso 80 mila giornaliere. Telefonare 389.417.

BAR cedesi chiusura serale festive privatamente. Telefonare 644.182.

BAR torrefazione centralissimo incasso giornaliero 180 mila, cedesi 30 milioni eventuale dilazione 30 per cento, telefono 533.846.

BOTTIGLIERIA caffè forte lavoro incasso dimostrabile cedesi causa comodità pensionato capace garanzia. Telefonare 722.377.

BOUTIQUE alta moda femminile avviatissima cedesi posizione centrale importante città Tramino-Alto Adige. Scrivere: «Pubblikompass 48 — 20123 Milano».

CAPANNONE mq 4000 per attività industriale zona Francia, pressi blocco magazzini cedesi, buone disponibilità manodopera femminile locale. Telefonare 781.338.

CARTOLIBRERIA giocattoli casalinghi cedesi urgentemente motivo salute, telefonare ore pasti 290.357.

CAUSA matrimonio cedesi avviatissima boutique vera occasione. Telefonare 634.783.

CEDESI per ritiro commercio dilatato pensione in Alassio centralissima vicino mare con adiacenza clientela 10 camere più servizi telefonare dalle 10-12 18-20 al 0182-42.847.

CEDESI trattoria vicino officine 8 milioni trattabili. Telefonare 780.859.

CEDESI avviatissima merceria maglieria zona Campagna, telefonare ore pasti 751.822.

CEDESI causa ritiro avviata ditta vendita acque minerali e affini comprendente licenza marche. Telefonare Si-Vitacca 2843-220.

CEDESI con o senza licenza negozio artigianato dimostrabile. Tel. ore ufficio 878.109.

CEDESI negozio alimentare condizioni per signora zona centrale Torino. Telefonare 547.054 011 - 011 646.2636.

CEDO avviatissimo negozio cornici quadri autori dimostrabile incassi comodo causa malattia via Unione 7.

CEDO carrozzeria 2 milioni 800 mila. Telefonare 851.335.

CEDO via Roma lucrativo negozio con attrezzature e mercanzia. Richiesta 50 milioni. Telefonare 544.998.

CERCO gerente pratico per rivendita pane. Telefonare 269.698.

DI SALVATORE, corso Turati 17/c, cede avviata profumeria centrale, alto reddito, Riviera Ponente.

FARMACIA Asti vendesi categoria 24 importantissima. Scrivere Casella Pubblikompass 502 — 10100 Torino.

FARMACISTA giovane referenziato cercasi per associare azienda prestigiosissima. Scrivere: «Pubblikompass 501 — 10100 Torino».

FERRAMENTA avviatissima cedesi in Novara. Scrivere Pubblimas 173 — 28100 Novara.

FIORI affarone cedo negozio anche vuoto. Telefonare negozio 668.535, abitazione ore pasti 664.093.

IMMOBILIARE Sole Alberi cessione agenzia affari To e dintorni. Telefonare 780.2484.

ISTITUTO visitatrice cedesi a persone serie rampicanti agiatili guadagnatin cantieri. Scrivere: «Pubblikompass 4448 — 10100 Torino».

LATTERIA macchina caffè cedo Cirbusano incasso 35 mila giornaliere affitto 70 mila causa malattia cedo 4 milioni. Libosi 545.281.

LICENZA vari cedesi, Agenzia Trofia, corso Regina Margherita 168, telefono 318.808.

MACELLERIA vendo Orbassano. Telefonare 540.422.

OCCASIONE licenza alta supermarket attrezzatura varia, compresa cassa nuova vendo 2 milioni 500 mila, volendo affitto locale, telefonare ore pasti 210.3279.

PANETTERIA panificeria con forno in Torino avviatissima cedesi causa ritiro commercio, escluso intermediari. Telefonare 810.329.

PANIFICIO in zona S. Secondo cedesi per motivi di salute. Telefonare 584.405.

PARRUCCHIERE da uomo avviatissimo cedesi. Telefonare 330.401.

PARRUCCHIERE signore zona commerciale causa trasferimento cedesi. Telefonare ore pasti 705.297.

PRIVATO motivi familiari vende avviato bar super alcolico biliardo con attrezzatura 30 mila giornaliere. Telefonare 841.312 pomeriggio sera.

PRIVATO cede negozio centrale boiliat. ma ampia vetrina arredamento moderno clientela scelta, grande area affari abbigliamento in genere. Telefonare ore 20,30-21,30, n. 725.368.

PRIVATO cede pizzeria e tavola calda a migliore offerente causa trasferimento famiglia. Telefonare 901.338 - 601.628.

RILEVASI tintoria zona centrale tel. 504.813 o scrivere dettagliando via Piazzetta 27 Gemma. Licenza completa. Accolto.

RILEVEREI negozio merceria articoli sarti affini senza merce. Telefonare ore pasti 916.097.

RISTORANTE bar 100 mila giornaliere S. Rita cede 13 milioni dilazionati. Mozia 311.030.

RIVENDITA pane pasticceria vini liquori pasticceria avviatissima cedesi. Telefonare 870.409.

RIVENDITA pane zona commerciale cedesi motivi antichi reddito dilazionando, telefonare 533.646.

TINTORIA brillante cedo eccezionalmente per motivi familiari. Tel. 655.311 - 685.158.

TINTOSTIRERIA vendesi zona Lanzo. Telefonare ore pasti 294.350.

TORREFAZIONE bar ottima incasso ottimo reddito vendo o cedo in gerenza. Telefonare 790.329.

TRATTORIA eccezionalmente bene periferia Moncalieri cedesi. Comodissime dilazioni anche cambio alloggio. Telefonare 641.924.

VENDESI autoservizio autorizzata provvisto di targa prova per informazioni al stabilimento al tel. 854.194 - 851.954.

VENDESI negozio acconciature zona Sabotino. Tel. 322.804.

VENDESI negozio pellicceria anche affitto, pagamento rateale. Telefono 678.817.

VENDESI panetteria pasticceria avviatissima. Telefonare 639.538.

VENDESI negozio alimentari frutta verdura incasso giornaliero 200 mila. Telefonare 534.850 ore pasti.

VENDESI negozio barbiere zona centro. Telefonare 534.973.

VENDESI o gerenza negozio barbiere. Telefonare 492.917.

VENDESI negozio merceria e confezioni. Via Santa Giulia 5 bis. Tel. 873.561.

VENDESI bar super lotto centrale zona Stadio incasso 80 mila giorno. Rivolgersi Torino, corso Ferrucci 148, telefono 310.044.

VENDO licenza calzetteria supercalcolica trattabile. Rivolgersi Torino, corso Peschiera 148, telefono 310.044.

ZONA 5, Rita affittasi locale con macchine affittasi totalmente. Telefonare 364.733.

Comunicato agli automobilisti

Da oggi in vigore l'autocontrollo

Ci siamo consorziati per offrirvi: Un prezzo controllato. Una scelta di 1500 autoccasioni. Interessanti facilitazioni di pagamento. Una qualità standard. Tutte le nostre automobili sono controllate in officina e su strada prima di ottenere il certificato di garanzia.

Con l'automobile vi sarà consegnato il certificato di garanzia.

Rivolgetevi con fiducia presso una delle seguenti aziende:

CENTRO STATUTO	BARR. MILANO	STADIO COMUNALE	ZONA FRANCIA	PARCO RUFFINI	MONCALIERI	MAD. DI CAMPAGNA
AUTOMARKET C.so P. Eugenio, 11	**AUTOJOLLY** C.so G.Cesare, 229 (p.zza Derna)	**AUTOSTADIO OCCASIONI** C.so Agnelli, 22	**SAVEA** C.so Francia, 353	**AUTOCENTRO** C.so Siracusa, 40	**AUTOSTADIO OCCASIONI** C.so Roma, 11	**AUTOMARKET** C.so Grosseto, 318

ACQUISTO affitto locale seminterrato piano terra uso laboratorio cucina mq 600 riscaldamento, zona Carmagnola. Telefonare, ore ufficio, 773.712.

AFFITTEREI seminterrato uso laboratorio, di circa 80 mq. Telefonare 394.019.

AGENZIA ispezione fabbrica radio tv elettrodomestici cerca locali piano terra fronte strada orientativamente 200-300 mq con possibilità parcheggio zona c. Giulio Cesare, c. Grosseto, c. Foscari. Pregasi inviare offerte con piante locali a: «Pubblikompass 71 — 20123 Milano».

AZIENDA milanese affitta accogliente piccolo locale laboratorio zona periferia interno antiquariato Milano. Scrivere «Pubblikompass 4473 — 10100 Torino».

CERCASI in affitto magazzino mq 400 circa zona Martinetto. Telefonare 294.316 ore ufficio.

CERCASI locale mq 150 o 200 per piccola officina artigiana possibilmente zona Lingotto - Mirafiori. Telefonare 800.043.

CERCASI locale per officina mq 80 100, telefono 540.828 dalle 13 alle 14.

CERCASI locale a uso officina elettromeccanica mq 80-100 circa, zona San Paolo o Francia, telefono 372.011.

CERCO piccolo alloggio uso ufficio, telefonare ore ufficio 379.317.

CERCO uno-due locali indipendenti uso studio zona quadrilatero Vittorio Virgilio Cernaia Umberto. Telef. 884.701.

COMPREREI in zona Madonna di Campagna capannone industriale 1000 metri circa. Tel. 293.158.

DITTA autotrasporti affitterebbe capannone uso industriale mq 1500 2000 zona Barriera di Milano. Scrivere «Pubblikompass 4397 — 10100 Torino».

LOCALE 1000-2000 mq interno carrato cercasi in Torino. Telefono 387.519 ore ufficio.

PRIVATO acquisterebbe basso fabbricato o capannone piano terra parcheggio carrato 100-300 mq, telefono 704.916.

PROFESSIONISTA cerca camera studio indipendente possibilmente Valentino. Telefonare pomeriggio 857.783.

offerte

ADATTO elettricista piccola meccanica studio occorre affittasi magazzino retro con servizi in via Pen n. 18. Telefonare 396.369.

AFFARONE deposito angolare mq 200 7 vetrine utilità redditi vendesi 36 milioni possibilità 30% contanti rimanenza dilazionabili. Tel. 591.347.

AFFITTANSI magazzino mq 125 più seminterrato, mq 80 passaggio carrato, via Paolo Galdano, telefono 308.562.

AFFITTASI magazzino via Filadelfia angolo Siracusa mq 200-600 con o senza commissioni amici locali o negozio. Telefonare ore ufficio 437.296.

AFFITTASI barriera di Milano locale mq 120 uso deposito magazzino. Telefonare. Telefonare 213.543.

AFFITTASI locale 700 metri interrato zona Michelina, telefono 869.469.

AFFITTASI grazioso negozio mq 45 costituito via Braglia, mq 15, 2 ampie porte, vetrine, servizi. Telefonare 488.837 ore serali.

AFFITTASI locale mq 200 uso deposito laboratorio libero subito. Tel. 390.265.

AFFITTASI basso fabbricato uso deposito o laboratorio da 50 a 80 mq a metà Strada Torino Leinì. Tel. 368.014.

AFFITTASI elegante studio ammobiliato zona Duomo. Telefonare 441.993.

AFFITTASI locale 20 mq forno Orbassano 20.000 mensili. Telefonare 332.120.

AFFITTASI locale 75 mq uso negozio o laboratorio zona San Paolo. Telef. 387.335.

AFFITTASI stanze Torino-Leinì locale mq 1 controvalori 300 per popolazione o negozio. Telefonare 998.6116.

AFFITTASI locale in Torino uso magazzino deposito. Telefonare 387.918 - 947.1882.

AFFITTASI magazzino mq 40 ai box corso S. Maurizio. Telefonare 737.270.

AFFITTASI muri negozio (ora barbiere) adatto ufficio via Saluzzo 47 bis Torino. Telefonare 71.068 mattina Finocchio.

AFFITTASI locale seminterrato mq 215 uso laboratorio officina magazzino. Posto carrato, Mirafiori. Telefonare 660.725.

AFFITTASI locale mq 145 uso magazzino laboratorio libero subito. Telefonare 300.769 via Gemelero 28, Torino.

AFFITTASI negozio unico uso magazzino, via Vallazza, zona Mirafiori. Telefonare 775.800.

AFFITTASI negozio via Lanzo libero subito. Telefonare 287.007 ore pasti.

AFFITTASI negozio cui retro San Paolo adatto ufficio rappresentanza libero. Telefonare 316.252.

AFFITTASI subito locale centralissimo 30 mq interno cortile. Telefonare 788.800.

AFFITTASI locale sui 40 mq negozio o ufficio o laboratorio libero riscaldamento servizi. Telefonare 283.233 Barriera Milano.

AFFITTASI cooperativa con bar negozio generi alimentari e alloggio adti pratiche. Rivolgersi a Rodolfo Silvano, Piano via Orange 109, Torino.

AFFITTASI locale angolare Borgaro centro mq 150 adatto bar, altro attività. Mozia 311.030.

AFFITTIAMO negozio nuovo mq 106 adatto diversi generi. Zona commerciale via Millefiori 24 (angolo via Genova). Telefonare 548.154.

AFFITTO via La Chiesa 75 locale piano terra metri quadri 270 riscaldamento centrale. Telefonare 583.818.

AMPI locali centrali zona Francia adatti rappresentanze magazzini uffici alimentari. Telefonare 772.410 ore ufficio.

BARRIERA Milano affittasi locale mq 300. Telefonare 263.1636.

BASSO fabbricato nuovo lunghezza piano terra 700 mq tegoni carrati ai due lati affittasi uso magazzino o marketing. Rivolgersi via Aromatico 7.

CANDIOLO via Pinerolo 4 affittasi negozio centralissimo con retro. Telefonare 683.339.

CAPANNONE industriale nuovo zona Leinì campagna mq 500 affittasi. Tel. 284.008.

CAPANNONE industriale affittasi fronte strada provinciale Leinì. Coperti mq 1400, cortile mq 3500. Libero subito. Telefonare 854.312 ore ufficio.

CERCO locale indipendente adatto piccola industria elettronica mq 600/800 zona Francia. Telefonare 747.510.

CROCETTA affitto per dismissione industriale attenzione locale industriale mq 1400 cinema palazzina affittasi uffici territoriale pertinenza carrato terrazzatino. Telefonare 592.489.

LOCALE mq 70 con cortile affittasi trimestre posto carrato affitto subito Mortigliengo Parella. Telefonare 711.984 mattino.

LOCALE uso laboratorio attenzione o magazzino con termosifone mq 30 affitto lire 35 mila mensili. Telefonare 285.030.

LOCALE Torino 4500 mq divisibile piano terra vasto parcheggio uffici riscaldamento libero affitto. Scrivere «Pubblikompass 350 — 10100 Torino».

LOCALE mq 100 adatto deposito doppio accesso carrato servizi zona destra Dora Grosseto affittasi. Telefonare 738.265.

LOCALI uso magazzino laboratorio piano seminterrato S. Pietro Mondovì cui motivo affitta vendo impresa. Telefonare 999.011.

MAGAZZINI vari lunghezzi presso Porta Palazzo mq 200, 600, 1200 stesso stabile, vendesi. Telefonare 613.919.

MAGAZZINO seminterrato luminoso mq 500 corso Francia bivio Paradiso affittasi, vendesi. Tel. 398.418.

TERRENO panoramico 4032 mq Cinzano. Il progetto approvato lic. edilizia vendesi al 1600 mq trattabile. Telefonare 738.395.

TERRENO residenziale tra Gaglianico e Biellese Cimena mq 1872 progetto approvato convertibile palazzine 2 piani 3 camere cucina servizi bar 5 macchine vendesi 9 milioni 200 mila. Telefonare 341.838.

TERRENO agricolo alpiare Torino su strada grande comunicazione cedo. Telefonare 777.407.

VENDESI terreno con progetto approvato per villetta in Grugliasco. Telefonare 783.318.

VENDESI terreno metri quadrati 80 mila circa zona pascolo e bosco dintorni Rubiana vista impianto sciistico elettrico. Richiesta 40 milioni. Telefonare 841.803 ore pasti.

VENDESI 20 ettari tra Leinì Settimo parzialmente coltivabile. Scrivere «Pubblikompass 4483 — 10100 Torino».

VENDESI terreno industriale mq 30 mila Polizia statale Torino Genova. Tel. 832.445, ore pasti o Poirino 943.157, ore 18-20.

VENDO terreno 3300 mq progetto approvato villetta, acqua fitto in S. Raffaele Cimena panoramico. Telef. 734.334 ore pomeriggio.

VENDO terreno Cuneo mq 7100 progetto approvato per due case, lire 8 milioni 300 mila trattabili. Telefonare 011 804.267.

5 Locali e negozi

domande

ACQUISTASI locale 250-500 mq possibilmente piano strada tutto adatto uso uffici e magazzino zona corso Traiano. Telefonare 690.139, ore ufficio.

(Continua a pag. 8)

BRUINO vendo lotti terreno mq 1300 1400 cubature 0,65 al mq Pinerolo lotti da mq 3000. Telefonare 907.569.

CASTELNUOVO Magra terreno pianeggiante mq 8000 progetto approvato costruzione villa distanze mura km 7 vendesi lire 3000 mq. Telefonare 0187 67.139.

IMPRESA acquista o permuta con alloggi finiti liberi terreno Torino dintorni. Preferibile licenza edilizia. Telefonare 784.265.

LOTTO terreno panoramico mq mille progetto approvato per villa in Vezza d'Alba vendo o permuti, telefono 530.393.

PIOPPETI di un anno zona piana Fossano giornata 70 più 30 vendonsi L. 1 milione 100 mila alla giornata. Tel. Asti 654.181 ore pasti.

PROGETTO S. Remo palazzina 3 alloggi più autorimessa panoramica vista mare vendo. Telefonare 503.811.

SALICE Ulzio, vendo terreno 80 camere p.s. abitabile soluzione, panoramico, eventuale compartecipazione. Telefonare 773.344.

SOCIO Cooperativa cede terreno vicinanze Torino. Telefonare 679.503 ore ufficio.

TERRENO industriale compro zona Grugliasco Cascine Vica possibilità copertura 3 mila mq. Telefonare 303.611.

TERRENO 4500 mq con progetto villa approvato zona panoramica collinare in Valpiche B. Carlo vendo. Telefonare 505.262 Torino.

TERRENO con progetto approvato per villetta Balerna, acqua potabile luce telefono, lire 900 al mq vendo. Telefonare 960.451.

TERRENO mq 4000 con progetto per villa zona Villafranca d'Asti vendesi lire 1500 al mq. Telefonare 387.198 Torino.

4 Terreni

TERRENO residenziale 3000 mq Cumiana con progetto approvato per villa 2 piani 3 camere cucina servizi bar 5 macchine vendesi 9 milioni 200 mila. Telefonare 341.838.

TERRENO agricolo Torino su strada grande comunicazione cedo. Telefonare 777.407.

VENDESI terreno con progetto approvato per villetta in Grugliasco. Telefonare 783.318.

VENDESI terreno metri quadrati 80 mila circa zona pascolo e bosco dintorni Rubiana vista impianto sciistico elettrico. Richiesta 40 milioni. Telefonare 841.803 ore pasti.

VENDESI 20 ettari tra Leinì Settimo parzialmente coltivabile. Scrivere «Pubblikompass 4483 — 10100 Torino».

VENDESI terreno industriale mq 30 mila Polizia statale Torino Genova. Tel. 832.445, ore pasti o Poirino 943.157, ore 18-20.

VENDO terreno 3300 mq progetto approvato villetta, acqua fitto in S. Raffaele Cimena panoramico. Telef. 734.334 ore pomeriggio.

VENDO terreno Cuneo mq 7100 progetto approvato per due case, lire 8 milioni 300 mila trattabili. Telefonare 011 804.267.

OFFICINA SPECIALIZZATA E CENTRO DIAGNOSTICO
PER AUTOMOBILI
MERCEDES-BENZ
aerOcar
TORINO
VIA TORRICELLI 5 (ang. c. Re Umberto)
TELEFONI
50 26 30 | 50 27 38 | 50 44 00 | 59 91 12

VENDITA RICAMBI ORIGINALI
PER AUTOMOBILI
MERCEDES BENZ
aerOcar
TORINO
VIA TORRICELLI 5
(ang. c. Re Umberto)
TELEFONI
50 26 30 - 50 27 38
50 44 00 - 59 91 12
VENDITA RICAMBI ORIGINALI
PER AUTOMOBILI
INNOCENTI

LA PAGINA PER IL TEMPO LIBERO

carnet

UNIONE MUSICALE
700° concerto dalla fondazione
Domani ore 20,30 al Conservatorio
Andrea Gabrieli
Cori sull'Edipo Tiranno
"Amici della Polifonia"
Dir. PIERO CAVALLI
Sylvano Bussotti dà voce ai monologhi di Edipo
Informazioni tel. 544.523

UNIONE MUSICALE
700° concerto dalla fondazione
Domani ore 20,30 al Conservatorio
SYLVANO BUSSOTTI
"EL CARBONERO"
GROTTESCO A 5 VOCI
Cori a cappella dal "LORENZACCIO"
"Amici della Polifonia"
Dir. PIERO CAVALLI
Informazioni tel. 544.523

Il Salincicio
ROMMY
e la sua chitarra
Ristorante e Pub: ore 20
Discoteca: ore 21
Tel. 890.851
Settimo (200 mt. Basilica)

Il Salincicio
CENONI e VEGLIONI di NATALE e CAPODANNO
PRENOTAZIONI TEL. 890.859

VALLE PO - PAESANA (CN)
FORTINO Dancing
VEGLIONISSIMI di
Natale e Capodanno
Da giovedì 20 corr.
CASADEI
(giovedì unica serata)
Si danza tutte le sere
liscio e moderno
sino al 2 gennaio
Prenotazioni tel. 94.720 - 94.265

831.028
Non ancora in vendita
'L CONT PIOLETT
la buona cucina
elegante locale semiclosco
Sì, S. Margherita 150, Torino
a 5 minuti da piazza Castello

Stasera alle ore 20,30
nel Salone dell'ISTITUTO BANCARIO SAN PAOLO
via Barbaroux 23
ASTA
di opere delle migliori firme di artisti contemporanei, pro restauri dei locali della Società Promotrice delle Belle Arti di Torino

LA CITTADELLA
GALLERIA D'ARTE
V. Bertola 31, t. 519.365
"La collina di Torino"
Opere grafiche di artisti torinesi
presentate da
E. CABALLO
Inaug. ore 17,30

CARLO RICCI
annuncia il
Foyer del Teatro Erba
I vini
"Cardòn vesti da festa"
dal 18 dicembre al 6 gennaio

ARISTON
SIDNEY POITIER
Grazie per quel caldo dicembre
14.25; 16.35; 18.25; 20.25; ult. 22.15

le vostre stelle
(oroscopo di domani, *di Paolo d'Acquario*)

ARIETE (21 marzo - 20 aprile) *Affari:* Marte opposto alla Luna, crea un'atmosfera incline all'intransigenza, alla sfida e quindi inasprisce i contrasti tra le persone. *Sentimenti:* la vita privata è soggetta a correnti astrali che la rendono [illegible] vivamente e con parecchi imprevisti. Rapporti coniugali non [illegible] armoniosi. *Salute:* disturbi generali dovuti ad un eccesso di fatica psicofisica.

PELLICCERIA GIORGI
SERIETÀ - QUALITÀ
PREZZI - SCONTO ACI

TORO (21 aprile - 21 maggio) *Affari:* preferite le attività in [illegible] femminile che si concludono in serata con la stabilizzazione delle iniziative. Buoni incassi. *Sentimenti:* [illegible] vantaggiose fra giovani ed anziani che si integrano a vicenda. *Salute:* eccezionale resistenza alle insidie stagionali.

MOBILSHOP 1
I MOBILI PER CHI SE NE INTENDE
VIA TRIPOLI 37
tel. 355249

GEMELLI (22 maggio-21 giugno) *Affari:* la dissonanza della Luna con Mercurio, al pomeriggio, sconsiglia i viaggi, la firma di contratti, le operazioni commerciali. *Sentimenti:* sorvegliate le parole e gli scritti, specie se rivolti a persone care. *Salute:* incidenze celesti negative sul sistema nervoso.

CANCRO (22 giugno - 22 luglio) *Affari:* il trigono della Luna con Saturno garantisce il rafforzamento della posizione sociale su basi solide e sicure. *Progressi.* *Sentimenti:* l'incontro di Venere con Saturno favorisce i [illegible]. *Salute:* la [illegible] ascendente con aumenta [illegible] alla fatica.

TAPPETI PERSIANI
COMPRA VENDITA CUSTODIA LAVAGGI
RIPARAZIONI A MANO D'ARTE
LORENZO - Via Po 2 (angolo) Tel. 547.068

LEONE (23 luglio - 22 agosto) *Affari:* un potente [illegible] Luminari promette prospere intese con il prossimo ed i vantaggi di un [illegible] disinteressato degli [illegible]. *Sentimenti:* armonia in famiglia, [illegible] contestazione fra genitori e figli. *Pace.* *Salute:* eccellente tanto per il corpo, quanto per lo spirito. Ottimismo.

I PIÙ BELLI
I PIÙ SOFFICI
I PIÙ ESCLUSIVI
SUPERMATERASSI
CORSO G. CESARE 27 bis
VIA CIBRARIO 73 - TORINO

VERGINE (24 agosto - 23 sett.) *Affari:* situazione quasi analoga a quella dei Gemelli. Colpiti i mezzi di comunicazione e le attività dell'intelletto. Attendere. *Sentimenti:* una parola di troppo [illegible] a compromettere una relazione. *Salute:* nervosismo che si riflette sulla digestione.

BILANCIA (24 sett. - 23 ottobre) *Affari:* la Luna, congiunta ad Urano, nelle prime ore, fa temere complicazioni impreviste, disguidi, rovesci, perdite. Parare i colpi. *Sentimenti:* soltanto a fine giornata il clima affettivo si rasserena. Gioie. *Salute:* tensione [illegible], riflessi [illegible], non viaggiare. Prudenza.

SCORPIONE (24 ott. - 22 nov.) *Affari:* durante la mattina sorvegliate le reazioni impulsive, esasperate dall'opposizione Marte-Luna. Cercate il compromesso. *Sentimenti:* Venere, in Segno contrario al vostro, offusca i sogni del cuore. *Salute:* non gettatevi allo sbaraglio [illegible]mente. Pericolo d'incidenti.

SAGITTARIO (23 nov. - 21 dic.) *Affari:* Mercurio, ospite del Segno, è oggi ostile e perciò tenetevi dalle imprese commerciali. Cautela in scritti e parole. *Sentimenti:* le stelle inclinano ai contrasti con la persona amata. [illegible] il sistema nervoso, impedita la concentrazione, ansietà.

Palazzo del Mobile
CORSO TRAPANI 71
SCONTI SPECIALI
SPOSI

CAPRICORNO (22 dic.-21 genn.) *Affari:* un eccellente raro pomeriggio per il trapasso di proprietà immobiliari e per la ricerca di alloggi. Decisioni sagge. *Sentimenti:* una riunione di famiglia [illegible] riporta l'armonia tra i componenti. *Salute:* rafforzata [illegible] resistenza alla fatica. Buona difesa organica.

ACQUARIO (22 genn.-19 febbr.) *Affari:* più agevolati nel pomeriggio quelli condotti dal nati dopo il tramonto. I «diurni» temano le ire di Urano al mattino. *Sentimenti:* Venere nel Segno ostacola Saturno è più benigna con gli anziani. *Salute:* probabili inconvenienti durante un viaggio. Reprimere il [illegible]smo.

LA TORINESE
Classe - Convenienza
Cortesia
Via A. Doria 8 - Tel. 510.938
PROFUMI

PESCI (20 febbraio - 20 marzo) *Affari:* le prospettive, in linea di massima, anche professionalmente, sono lusinghiere. Piccole difficoltà facilmente superabili. *Sentimenti:* dipende da voi conservare la serenità in famiglia. Non adiratevi. *Salute:* in calma [illegible] spirito contribuisce al benessere fisico.

ANDY CAPP
il fumetto di Reg Smythe
(Copyright - News Blitz -)

MAMMA'
«Strip» di Mell
(Copyright - Marka -)

animal crackers
il mondo di Rog Bollen
(Copyright U.P.I.)

CLIVE
la "famiglia" di Angus McGill
(Copyright - News Blitz -)

I RUSTEGHI
lo zoo di Hargreaves
(Copyright - News Blitz -)

I GIOCATTOLI IMMORTALI

Dopo l'avventura nel tempo, Hawks è alle prese con giocattoli e spille che si animano misteriosamente («News Blitz»)

DICK TRACY

L'intera famiglia del simpatico Barbere sale in maggiolino - La gita sfocerà in tragedia a causa di uno scimpanzè

(Copyright - Chicago Tribune - e - Stampa Sera -)

(194 — Continua)

RISOLVIAMO il cruciverba

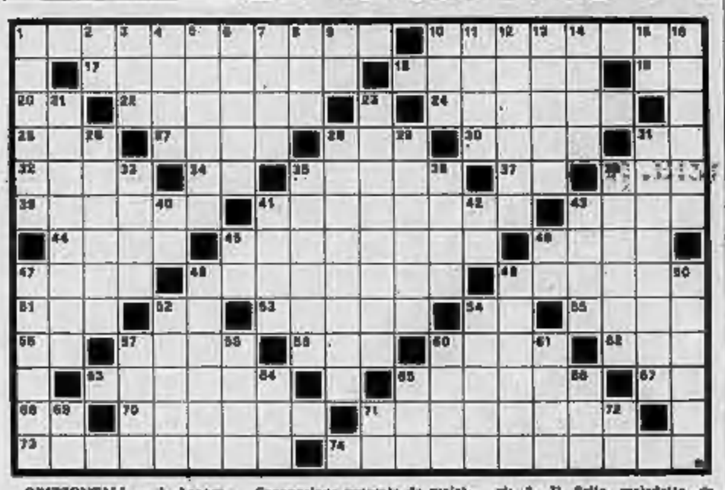

ORIZZONTALI — 1. Lavorano anche il cuoio; 10. Un uccello per spelvrace; 17. Storica regione confinante con la Germania che nel 9 d.C. divenne provincia romana; 18. La dote dei casti; 19. Quattro in cifre romane; 20. Iniziali del grande Cesare; 22. Un valido campione della nostra atletica leggera; 24. [illegible]; 25. Il nemignolo del famoso poliziotto Fabertan; 27. E' simile all'acqua di seltz; 28. Una porta di Roma; 30. Danno vita a nuove piantiche; 31. La città del Santo (sigla); 32. La sigla dell'Azienda Generale Italiana Petroli; 34. Negazione; 35. Rappresentazione comica; 37. La prima nota; 38. Plurale maiestatico; 39. Ampia fogna di scolo; 41. Sbarbinati da Sansone; 43. Il fedele compagno dell'alpino; 44. Il becco del gregge; 45. Azione da persone triviali, volgarità; 46. E' più che appetito; 47. Consonante generale da malattie croniche; 48. Ingrato, spiacevole; 49. Abitano l'Indonesia e le Filippine; 51. Pappagallo variopinto d'America; 52. Iniziali dell'attrice Tuccifondi; 53. Sotto vitale; 54. Sorelle di «so»; 55. Opera di F. Massagni; 56. Nota musicale; 57. Clamoroso fallimento; 58. Un istituto che assicura (sigla); 60. Carlo, pittrinia di Mantova, giustiziato a Bellfiore; 62. Destinata che forma il diminutivo; 63. Città in provincia di Vercelli, il mistro maggior centro laniero; 65. Manifesti; 67. L'Egitto in sulo; 68. Alessandria; 70. Aristide, uomo politico francese, che fu più volte [illegible]; 71. Un disinfettante dall'odore di catrame; 73. Personificazione scherzosa della Francia; 74. Strada più breve per raggiungere ugualmente la meta.

VERTICALI — 1. Acquavite francese; 2. Iniziali della Fiat; 3. Il figlio maledetto da Noè; 4. Agnese per gli spagnoli; 5. Tutto ciò che serve al vettovagliamento annuo della città; 6. Fenn, in termine letterario; 7. Il fondatore della città di Lavinio; 8. Il nome dell'attrice Zoppelli; 9. Nota che da il tono agli strumenti; 10. Punto cardinale; 11. Voce del poker; 12. Fessone alleviare molti malanni; 13. La più semplice unità chimica; 14. I nostri... parenti; 15. Seconda classe; 16. L'autore di «Metamorfosi»; 21. Città capoluogo di provincia della Sardegna; 23. Piena maturità maschile; 26. Antico strumento musicale, simile al liuto; 29. Un pavimento di tavole; 31. Regione del Veneto, tra il Po e l'Adige; 33. E' rappresentata da un ramoscello d'ulivo; 36. Ultime prove di competizioni sportive; 38. Parte del dramma; 39. Segni aritmetici; 40. Cemo; 41. ...la Sabina, comune in provincia di Rieti; 42. Al due estremi dell'...alica; 43. Uscirono dal vaso di Pandora e si sparsero per il mondo; 45. Bergamo; 46. Nota stiva; 47. Il tamburo dei selvaggi africani; 48. Il successore di Lenin; 50. L'autore dell'inno «Fratelli d'Italia»; 50. Fa coppia con Tristano; 52. Famosa pinacoteca milanese; 54. Dio degli Ammonili; raffigurato con testa di toro; 57. Costituiscono la nostra alimentazione; 58. Tribù della Scozia; 60. Compose l'opera «Il maestro di cappella»; 61. Uno dei cinque continenti; 64. Dosi uguali nelle ricette; 65. Vantaggioso monolitiado; 66. Sigla dell'Istituto Nazionale Trasporti; 69. Articolo e nota; 71. Conto Corrente; 72. Aosta.

SOLUZIONE DEL CRUCIVERBA DI IERI

T	R	I	N	A	■	T	E	R	A	M	O	■	C	A	T	T	U	R	A
R	I	G	A	■	D	O	G	A	N	A	■	T	O	M	A	I	A	■	B
A	V	E	■	R	A	R	I	T	A	■	R	O	V	I	N	A	■	L	B
N	O	■	D	A	L	I	D	A	■	L	O	R	I	C	A	■	L	U	I
Q	■	S	U	S	I	N	A	■	C	I	M	E	L	I	■	G	O	N	G
U	S	C	I	O	L	O	■	T	E	V	E	R	E	■	S	O	R	E	L
I	T	A	L	I	A	■	C	A	S	I	N	O	■	R	I	M	E	D	I
L	U	R	I	O	■	M	E	N	A	D	I	■	R	O	B	I	N	I	A
L	O	T	O	■	S	A	L	A	R	I	■	S	E	M	I	T	A	■	M
A	I	O	■	C	E	N	E	R	E	■	P	I	N	O	L	O	■	C	E
N	A	■	C	O	R	A	N	O	■	S	O	M	A	L	I	■	N	O	N
T	■	T	I	M	B	R	O	■	S	A	L	U	T	O	■	V	O	L	T
I	N	F	A	M	I	A	■	T	U	C	A	N	O	■	A	C	E	T	O

il rebus (10, 7, 5)

SOLUZIONE: Misterioso assassinio arredo - sopra NI è - rosa RDO =

IL GIOCO DEGLI scacchi

Soluzione del problema n. 646: 1. Dd7

N. 647 (8 + 4)

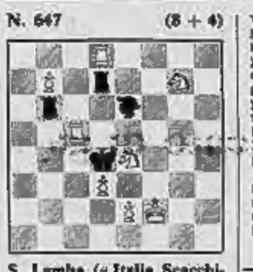

S. Lamba («Italia Scacchistica», 1970)
Il Bianco matta in 2 mosse

Partite

DYDYSKO-ZARSKOY (Campionato della Bielorussia, Minsk 1973). Est-indiana: 1. d4,Cf6 2. c4,g6 3. Cf3, Ag7 4. g3,0-0 5. Ag2,d6 6. Cc3, Cbd7 7. 0-0,e5 8. e4,c6 9. h3,Db6 10. d5,c5? (a) 11. Rh2,Cc8 12. Tb1, h6 13. Cb4,Rh7 14. De1,Dd8 15. Cd1,a6 16. Cc3,b5 17. f4,e x f4 18. g x f4,Cd6 19. h3,Ie8 20. Ad2 (b), Tg7 21. Af3,Dc7 22. Ch5! (c) a x f5 23. C x f5,Df8 24. C x g7,D x g7 25. Tg1,Df8 26. Dh4,Cg8 27. Tg3,f6 28. Tbg1,Ca5 29. f x e5,f x e5 30. T x g6. Il Nero abbandona.

(a) Un grave errore: bisognava giocare 19. ...,Ce5.

(b) Il Bianco tende una trappola: se il Nero giocasse 20. ...,C x e4 seguirebbe 21. A x g7,R x g7 22. A x e4,T x e4 23. Ca5+!.

(c) Dopo una discussione in mode attimale i genari passi il Bianco decide di lasciare la posizione.

* *

Tre tornei a "La Stampa"

A conclusione dell'attività dell'anno 1973 si sono disputati presso il [illegible] «La Stampa» 3 tornei di cui riportiamo le classifiche finali.

Torneo di 2ª categoria: 1. Pessuto A. con punti 5 su 6; 2.-3. Sonego e Spatola 4; 4.-5. [illegible] sano e Traversa 3 ½.

Torneo di 3ª categoria: 1.-8. (nell'ordine) Furbatto, Parmesani, De Ambrogio, Girardi, Scozia, Martin, Riviera, Bonanzola con punti 5 su 6; 9. Digna 4; 10. Oriolesi 3; 11. Pivotto 2.

Torneo Open: 1. Sonego con punti 7 ½ su 8; 3. Parmesani 7; 3. Girardi 6 ½; 4. Furbatto 6; 5. Martin 5 ½; 6.10. Bassano, Garino, Oriolesi, [illegible] 5; 11.-14. Riviera, Bonanzola, Scozia, Suri Michele 4 ½. Seguono altri 15 giocatori.

* *

Notiziario

Campionato italiano dei giovani — Si terrà a Torino dal 26 al 31 dicembre nella nuova sede della Società Scacchistica Torinese (via B. Galliari 6) il Campionato nazionale dei giovani, riservato ai nati dopo l'1 gennaio 1951. La manifestazione è articolata in 3 tornei: al primo sono ammessi maestri, candidati maestri, I e II categorie nazionali. Al torneo B possono partecipare i III nazionale e i giocatori inclassificati. I tornei sono validi per le promozioni in base alle [illegible] norme federali.

Va sottolineato il notevole sforzo finanziario degli organizzatori: indennità di viaggio e [illegible] superano le 100 mila lire.

Ferruccio Pezzuto

la dama

Un finale elaborato

(Estratto dalla rubrica dammistica del periodico francese «Côte d'Azur»)

Il Bianco muove e vince

Il Bianco cui spetta la mossa, non può evidentemente attaccare con 38-33 visibilmente perdente per la risposta 16-22. Sembra che l'avanzata tranquilla 25-24 lo metta al sicuro non potendo il nero, a sua volta, attaccare con 28-32 o 26-31 senza favorire la patta od una migliore posizione del bianco. Ma muovendo 20-24 il bianco si lascerebbe sfuggire una eccezionale occasione di vincita con sacrificio di 8 pezzi. Così prevvertito il lettore può cercare di scoprire la combinazione senza ricorrere alla sottoesposta soluzione. 17-11!! : il nero ha tre prese facoltative, ma 20x17 è [illegible] perdente perché il pezzo in 11 [illegible] una presa di 4 pezzi. Così pure 7x16 è visibilmente perdente per 38-33. Quindi (6x17) 38-33; (28x37) 29-23! (18x29) 29-33 (20x38). A questo punto qualcuno potrà chiedersi [illegible] il bianco vuole [illegible] avendo quasi esaurito i pezzi o se sia vittima di una aberrazione... ma: 37-22! (17x28) 36-31!! ([illegible] 17) 31x13 il bianco prende 8 pezzi e vince finalmente passando a dama e bloccando la pedina nera in 13.

Carlo Barbero

bridge

Soluzione del quesito proposto nella rubrica di ieri. Ricordiamo la dichiarazione (tutti in prima) — Est: 1 cuori; Sud: 2 fiori; Ovest: contro:

Sud: ♠ 10 9 8 3 2 ♥ 7 2 ♦ 10 9 8 6 ♣ A 4
Ovest: ♠ A D 6 4 ♥ R 9 ♦ D F 5 3 ♣ 10 6 2
Est: ♠ R F 7 ♥ A D 6 5 4 3 ♦ R 7 ♣ R 7
Nord: ♠ 5 ♥ F 10 8 ♦ A 4 2 ♣ R D F 9 5 3

Nord: passo; Est: 2 cuori; Sud: passo; Ovest: 3 fiori; Nord: passo; Est: 3 cuori; Sud: passo; Ovest: 4 cuori.

Il «contro» di Ovest è convenzionale («contra sputnic») e indica almeno 9 punti in mano bilanciata: il 3 fiori è richiesta di fermo per giocare 3 S.A.

Sedici in Sud attacca con il Re di fiori. Nord supera il Re con l'Asso e rigioca fiori. La apertura di Est permette di localizzare nella sua mano Asso e Dama di cuori, il Re di picche e il Re di quadri. Per battere il contratto si può dunque sperare soltanto in una «promozione di atout». Vinto il ritorno a fiori con il Fante, Sud incassa perciò l'Asso di quadri e gioca il 3 di fiori. Nord sa che il compagno possiede la Dama di fiori: la giocata del 3 è quindi un chiaro invito a tagliare con la più alta atout che il possiede. Nord, ubbidiente, taglia la terza fiori con il 7 di atout, il giocante è costretto a soprattagliare con la Dama e il Fante di Sud è automaticamente promosso a vincente. Due prese a fiori, l'Asso di quadri ed una atout: quanto basta per battere il contratto di una presa.

(A cura di Piero CASCI e Rodolfo PEDRINI)

Airtour

Studio Vera Gallo

PER UN CAPODANNO DI SOLE AIRTOUR VI PROPONE TRE CALDE SOLUZIONI

SIVIGLIA
Partenza da Milano il 28-12-73
5 giorni - quote da L. 130.000

PALMA DI MAIORCA
Partenze da Milano il 27-12-73 e 2-1-74
5 o 7 giorni - quote da L. 69.500

TUNISIA
HAMMAMET E TUNISI
Partenze da Milano il 27-12-73 e 2-1-74
5 o 7 giorni - quote da L. 85.000

KENYA AL VOLO!
Vi ricordiamo che le partenze delle nostre catene di voli speciali sul Kenya continuano anche nei mesi di gennaio e febbraio
quote da L. 229.700

TROVERETE IL PROGRAMMA DETTAGLIATO PRESSO TUTTE LE AGENZIE DI VIAGGIO

solo le iniziative Airtour sono
Alitalia
Jackson Travel

Per informazioni o richiesta programmi: AIRTOUR Italia S.p.A.
20123 MILANO - piazza Diaz 5 — 00187 ROMA - via Barberini 86

Ghigo gioielli
augura buone feste

VIA ASSIETTA 17 - II PIANO
TEL. [illegible] - TORINO

LOCALE INDUSTRIALE
Zona LINGOTTO. Moderna costruzione su 2 piani con alloggio uffici servizi. Mq 1100 circa, montacarichi 18 q.li, Adatto laboratorio-magazzino. Vendo: 130.000.000.
fasano - M. Cristina, 129 - t. 694180/694670

CAPANNONE INDUSTRIALE
Zona corso Grosseto, nuova costruzione prima 1° piano. Termico esistente 1300 mq di cui 800 coperti, montacarichi, altezza lito canone mt 5. AFFITTO: 450.000 annuali.
fasano - M. Cristina, 129 - t. 694180/694670

AZIENDA ECOLOGICA
BREVETTI REGISTRATI. Attività in forte espansione, facile conduzione. Adatta persona dinamica-commerciale. Blocca: 100.000.000 comprese merci. (Cambio parziale immobili).
fasano - M. Cristina, 129 - t. 694180/694670

FERRAMENTA - CASALINGHI INGROSSO
Azienda microfoquantitativamente, rappresentanti dislocati in tutta Italia, attuo giro affari. UTILE NETTO ANNUO: 10 milioni. Cedo: 120.000.000 trattabili più ritiro merce.
fasano - M. Cristina, 129 - t. 694180/694670

SUPERMERCATO ALIMENTARE
Zona commerciale-popolosa, pluriennale attività, ampio locale vendita, magazzino adeguato, incasso annuo: 300 milioni, utile assicurato. Cedo: 55.000.000 più merce.
fasano - M. Cristina, 129 - t. 694180/694670

BAR - TRATTORIA
Con gioco bocce. Zona Borgo Vittoria. Grandioso locale ristorante modernissimo, alloggio annesso, 50-60 coperti gr. UTILE NETTO MENSILE: 1.000.000. Cedo: 25.000.000.
fasano - M. Cristina, 129 - t. 694180/694670

BAR SUPERALCOLICI - PIZZERIA
Bellissima posizione zona PARELLA. Grandioso locale arredato, modernissima ristrutturazione, ottima vendita pizzeria in fase di espansione. Cedo: 27.000.000 trattabili.
fasano - M. Cristina, 129 - t. 694180/694670

BAR TABACCHERIA
Con licenza RISTORANTE. A 50 km da Torino. Spaziosi locali con alloggio annesso, ottimo affitto, UTILE NETTO ANNUO: 7.000.000. Ritiro immediato, cedo 8.000.000.
fasano - M. Cristina, 129 - t. 694180/694670

LATTERIA
Zona Borgo Vittoria. In ottima posizione commerciale, pluriennale attività, ottima attrezzatura, forte lavoro ancora incrementabile. Ritiro commercio, cedo: 17.000.000.
fasano - M. Cristina, 129 - t. 694180/694670

LATTERIA - BAR ANALCOLICO
Zona Molinette. In buona posizione commerciale, ottima attrezzatura completa incasso gr.: 50.000 giornaliere. Adatto persona pratica. Cedo: 3.000.000 dilazionando.
fasano - M. Cristina, 129 - t. 694180/694670

ALIMENTARI
Cintura Torino. Grandioso negozio centrale (trattoria-bar self-service), ottima attrezzatura, incasso settimanale: 1.000.000. Alloggio annesso. Cedo: 10.000.000.
fasano - M. Cristina, 129 - t. 694180/694670

FRUTTA VERDURA
Zona Piazza Bengasi. Buona posizione commerciale, moderna attrezzatura completa, ritiro uva cucina-magazzino. Ottimo incasso intrattenibile. Cedo: 6.000.000 trattabili.
fasano - M. Cristina, 129 - t. 694180/694670

RIVENDITA PANE - PASTICCERIA
Bellissima posizione zona Statuto. Negozio con forno uso cucina ed alloggio annesso, buona attrezzatura, incasso giornaliero: 50.000. Cedo: 5.500.000 dilazionando.
fasano - M. Cristina, 129 - t. 694180/694670

RIVENDITA PANE - PASTICCERIA
Zona S. SALVARIO. In buona posizione commerciale, attrezzatura funzionale, ottimo spazio. Incasso gr.: 45-50.000. Adatto persona sola. Cedo: 5.300.000 trattabili.
fasano - M. Cristina, 129 - t. 694180/694670

COLORI VERNICI - FERRAMENTA
Zona Porta Palazzo. In ottima posizione commerciale, ottimo affare. INCASSO ANNUO: 19.000.000 incrementabile. Impossibilità conduzione, cedo: 5.000.000 dilazionando.
fasano - M. Cristina, 129 - t. 694180/694670

ANNUNCI ECONOMICI

5 Locali e negozi

(Continua da pag. 6)

NEGOZIO centralissimo mq 200, adatto mobili d'arte antiquariato, club riservato sportivo-sociale affittasi, telefono 543.782 617.748.

SEMINTERRATO zona S. Donato affittasi libero subito mq 170 circa. Telefonare 390.218, ore pasti.

STRADA Pinerolo sulla tangenziale affittasi magazzino mq 360 uffici e abitazione. Telefonare 731.697.

VENDO a 35 km da Torino tre capanni fabbricato cortile adatto autorimessa giardinaggio chiama ore 13.15. Telefonare 388.883.

7 Offerte lavoro e impiego

operai, autisti, fattorini

A.A. AGENZIA Luigi per nuovo prodotto cerca impiegati cerca personale femminile stipendio più provvigioni. Presentarsi via Cumiana 4/C (Porta Nuova).

A. 150.000 più premi società offre a signore signorine libere anche solo mezza giornata per nuova attività distribuzione (cerchi inclusa la vendita), telefono 543.456.

A coniugi ufficci portineria zona Cirna. Telefonare 310.131 ore 10-12, 16-19 feriali.

ABBISOGNANI elettricisti, tubisti, carpentieri, saldatori, apprendisti, ottimo trattamento, nuova ditta. Telefonare 785.358.

ABILI addetti presso stampaggio lattiera personal. Presentarsi, via Cumiana 24, Torino.

ACCONCIATURE estetica cerca apprendista stuttista anche saltuaria. Tel. 252.070.

AGGIUSTATORE stampista prima categoria cerca ditta artigiana stampaggio materie plastiche strada Antica di Grugliasco. Telefono 701.304, Torino.

AGGIUSTATORE stampista 1 categoria stampi termoplastici cerca industria metalmeccanica, inquadramento categoria impiegatizia e ottimo retribuzione se veramente capace. Presentarsi ditta Artic, strada San Mauro 141 bis, Torino.

ALBERGO rifugio montagna assume aiuto cuoco referenziato nazionali italiana e lavoglio piatti (macchina). Telefonare (0122) 70.41.

APPRENDISTA cerca laboratorio abbigliamento. Telefonare 2090.175.

ASSUMESI tornitore prima e seconda pratico Duplomatic. Telefonare 249.675.

ASSUMESI decoratori e apprendisti ambito. Telefonare ore pasti al 821.433.

ASSUMIAMO operai addetti macchine maxi Bertini. Presentarsi Antiaus, via Sicomoriana 35, Borgaro Torinese, tel. 470.1087.

ASSUMO saldatori elettrici con patente C ed apprendisti. Presentarsi via S. Clemente 4, Rivalta, Telefonare 908.0259.

AUTISTA fattorino turnista autoalmeno pratico città via Ferrara 7, Regina Margherita-Collegno.

AUTISTA patente E cercasi per trasporto vetture lavoro garantito e ottima retribuzione. Telefonare 344.320, tutti i giorni.

AUTORIMESSA assume guardiano notturno. Presentarsi via Carolina 46, Torino.

AUTORIMESSA cerca garagista lavagna. Presentarsi via Moncenisio 3 bis, Torino.

AUTORIMESSA cerca garagista parcheggiatore pratico orario 18,30-24 e lavagna e ore via Ribiana 96, telefono 290.005.

AUTORIPARAZIONE cerca apprendista 16-18anni buon trattamento. Presentarsi via Valperga 22.

AZIENDA metalmeccanica torinese ricerca per organico organico, saldatori elettrici prima e seconda, trasporto a segno, addetto presse in funzione di stampo operatore, saldatore ossiacetilenico, prima e seconda. Retribuzione di elevata entità. Telefonare 720.144.

AZIENDA metalmeccanica cerca operai carpentieri o saldatori. Telefonare 0162 44.005 Cigliano Vercellese.

CAPOSQUADRA con almeno 3 anni esperienza preferibilmente settore gomma richiede trattamento ditta vicinanze Torino. Scrivere «Publikompass 4460 — 10100 Torino».

CERCANSI [illegible] per custodia bolletta vuole trattamento volontà assicurati stipendio allettante. Telefonare 778.403 ore serali.

CERCANSI operatori per macchine operatrici inversione lo serie 3 (usati addetti) macchine e trasferi. Telefonare 340.404 - 340.405.

CERCANSI tubisti carpentieri saldatori. Telefonare 207.282.

CERCASI abilissima cuciste a mano dalle 8 alle 18, ottimi referenze. Telefonare 585.672 zona Crocetta.

CERCASI caposquadra pratico trasporti eccezionali. Telefonare 380.931.

CERCASI caposquadra e tubisti saldatori pratichi impianti vapore industriali in genere. Telefonare 341.533.

CERCASI persionata disposta piccoli lavori e sorveglianza casa. Compenso più alloggio una camera grande, cucina, servizio, riscaldamento. Telefonare 847.708.

CERCASI donna corriedie due bimbi ch scuolare giornata intera escluso sabato festivi zona Unione Sovietica. Tel. 389.386.

CERCASI addetta macchina esperto tornio e coptaro. Tel. 793.340.

CERCASI apprendista fresatore aggiustatore telefonare 739.0692.

CERCASI sartiste, patente C. Telefonare 700.895 ore ufficio.

CERCASI cuoco e garzonnino abili per rosticceria. Telefonare 545.204.

CERCASI addetta al carrapaneto e pulizia distributori automatici del caffè. Necessità autovettura. Buona retribuzione. Tel. 211.471.

CERCASI tuttofare dalle 8 alle 18 zona Madonna Campagna. Telef. 224.044 ore ufficio.

CERCASI rappresentante in stoffa. Telefonare 388.823.

CERCASI montatori italiani. Telefonare 681.960 ore pasti.

CERCASI collaboratrice lavori domestici, giovane pratica, referenze controllabili, Crocetta. Telefonare 503.697.

CERCASI domestica tuttofare dalle 8 alle 18. Telefonare 755.216.

CERCASI donna o ragazza tuttofare per gibetto montagna stagione invernale. Telefonare 0123 - 68.138 Bousson.

CERCASI donna giornata referenziata. Telefonare 584.143.

CERCASI signora-ina sola distinta religiosa cerchiamo mite simpatico 55-60 anni disposta convivere con vedova sola come dama compagnia senza obblighi lavori domestico con nozioni infermieristiche per eventuale caso di necessità. Può godere a sua discrezione il tempo libero giornaliero, tra le 9 e le 17. Per ulteriori delucidazioni fissare un appuntamento telefonando nelle ore d'ufficio al 531 681.

CERCASI elettricisti manutentori impianti civili uffici. Rivoa, via Verdiano 8, telefono 857.057.

CERCASI aiuto cuoco-cuoca presentarsi corso Alcide De Gasperi 23 ore 13-14, 18-24.

CERCASI muratori e decoratori telefono 337.920 ore 19-21.

CERCASI tubisti e idraulici. Telefonare 741.889 779.124.

CERCASI autofurgone zona Francia. Telefonare 721.160.

CERCASI autofurgone libera subito referenziata. 8-18. Telefono 830.406.

COLLABORATRICE tuttofare fissa referenziata cercasi. Telefonare 670.210.

COMPOSITORE tipografo esperto assunzione subito. Telefonare 745.074.

CONDOMINIO signorile cerca distinta coppia portineria garagista consigli amb. Scrivere immediatamente a: «Publikompass 4342 — 10100 Torino».

CONIUGI con bimbo abile cercano tuttofare referenziata giornata giornata abitazione. Telefonare 653.766.

CONIUGI domestici tuttofare fissi assumerebbe famiglia residente in collina comodità politana, alloggio in cascina, custodia, stipendio mensile 240 mila, assicurazioni secondo capacità. Telefonare ore ufficio 635.454.

CONIUGI senza figli cercano signora signorina 40-50anni cuoco dama compagnia e collaborazione conduzione casa impiantato alla pari con adeguata retribuzione. Scrivere specificando particolari «Publikompass 4384 — 10100 Torino».

DITTA cerca inbiaje veramente capace ed un apprendista. Telefonare ore ufficio 785.252.

DITTA cerca giovane patente B e ragazza per lavori generali magazzino. Presentarsi via Valdora 35.

DOMESTICA fissa referenziata cercasi coniugi trattamento, telefono 755.080.

DONNA referenziata cercasi coniugi due bimbi mattino lama piazza Rivoli. Tel. 394.870.

ELETTRICISTI impianti industriali bordo macchine e quadratori cercasi. Telefonare 401.895.

ELETTRICISTI veramente esperti impianti civili cercasi qualifica fissa lavoro. Telefonare 804.356 dalle 20 alle 21.

ELETTRICISTI montatori impianti industriali ci abbiamo importante ditta cerca. Telefonare 237.783.

ELETTRICISTI 16-18 anni già pratici impianti civili cercasi. Telefonare 445.255 ore 10-19.

FALEGNAMI macchinisti veramente pratici assuma Antiaus, via Sicomoriana 35, Borgaro Torinese. Telefonare 470.1087.

FALEGNAMERIA artigiana operaio anche pensionato cerca. Telefonare 345.418 corso Vittorio Emanuele 38.

FAMIGLIA tre adulti centro città cerca tuttofare fissa referenze controllabili. Telefonare 332.169 ore pasti.

FONDERIA alluminio cerca formatori e sanno sbavatori e manovali. Via delle Campagne 38 Torino.

FOTOLITOGRAFO e macchinista Rotaprint cercasi. Telefonare 336.403.

FRESATORI attrezzisti cerca Lamig via Borgaro 98. Tel. 231.773.

FRIGORISTA cerca fabbrica frigoriferi negozi telefono 504.008 396.985.

GELATAIO cercasi solo stagione estiva zona Intervallo. Rispondere solo se veramente capace e referenziato. Scrivere «Publikompass 4527 — 10100 Torino».

LAVORANTE tinto-permanente signora cercasi. Telefonare 670.466.

MANOVALI cerca fonderia. Telefonare 290.841.

MOBILIFICIO cerca operaio e ragazza giornata pratica montaggio mobili. Telefonare 480.375.

MURATORI manovali per lavori di lottizzazione zisterche cercasi. Telefonare 231.783.

OFFICINA meccanica cerca frenatore attrezzista per lavorazioni aeronautiche. Telefonare 383.833.

PALISTI graziati per assunzioni annuali Industria metallurgica per movimentazione materiale. Scrivere «Publikompass 534 — 10100 Torino».

PER piccola casa signorile zona Crocetta ragazzi portinaia pratica riservatezza della presenza, telefono 531.527.

PERSONA sola cerca governante referenziata. Telefonare 396.498.

PERSONA sola cerca donna fissa libera da impegni per governo casa. Scrivere «Publikompass 502 — 10100 Torino».

PIZZERIA cerca cuoco veramente capace e donna per sala. Rivolgersi via San Francesco da Paola 44, telefono 546.490.

RAGAZZA 15/16 anni cercasi per lavori cucito. Telefonare 660.452.

RAGAZZE 16-17enni apprendiste cerca ditta zona Pilonetto. Tel. ore ufficio 619.078.

RETTIFICATORE primo-seconda categoria cercasi, ottimo trattamento. Telefonare 290.311 ore ufficio.

STUDIO fotolito cerca impaginatori fresatrova, telefono 882.343.

TIPOGRAFIA cerca compositore seconda o prima categoria. Telefonare 631.980 - 838.481.

TIPOGRAFIA del Signore, via della Rocca 31, telefono 831.814, cerca compositore prima e seconda.

TIPOGRAFO impressore pratico Heidelberg platine e ragazza legatrice cercasi. Telefonare 677.700.

TIPOGRAFO impressore pratico lavori commerciali ed editoriali cercasi. Telefonare 835.078 ore ufficio.

TORNITORI in linea esperti, strumentisti manutenzione; ottima retribuzione. Telefonare 648.558 - 848.909.

TRATTORI agricoli pala caricatrici escavatori ribaltabili operai spalatori pesanti da cava assumesi Garbillo Trasporti. Telefonare 011 721.338 Torino.

TRATTORIA cerca ragazzo cucina 16-17 anni e banconista o ragazza sala. Presentarsi via Tripoli 38, Tel. 399.986.

TUBISTI industriali e apprendisti cercasi. Telefonare 313.558 ore ufficio.

URGENTE cercasi manutentore esperto macchine 4, 5, 3 e consiglio relativo. Lavoro autonomo dal primo gennaio. Telefonare 341.037.

VENDITORE con furgone proprio cerca industria dolciaria per clientela già acquisita Torino e provincia. Telefonare 343.933.

VERNICIATURA industriale assume provetti verniciatori presentarsi via Piazzetta 312 Torino.

commessi, baristi

A 4 barmen 4 baristi 4 aiuto baristi 4 cameriere 4 gastronomi 4 cassiere 3 cuoche 2 donne pulizie offriamo primo stipendio e percentuali per apertura nuovi locali Torino. Telefonare 548.642. Gradiremmo anche persone di colore.

AIUTO commesso e commessa libera subito pasticceria zona Porta Nuova richiede. Telefonare 688.321.

BANCONIERA pratica salumi formaggi self service cerca per negozio zona Mirafiori. Telefonare 820.850 ore 13-14,30 e dopo 20,30.

BAR in centro cerca aiuto barista 17-19 anni capace intrattenere clienti cerca ai domicilio. Telefonare 344.076.

BIANCHERIA correttaria commessa pratica giovane cerca Vicoli, via Roma 247 Torino.

(Continua a pag. 10)

CERCASI apprendista parrucchiera presentarsi in via Pietà n. 7 Torino ore negozio.

CERCASI commessa pratica di pasticceria. Telefonare 380.137.

CERCASI commessa pratica commestibili, ci sono Collegno, telefonare ore pasti 803.0429.

CERCASI aiutante parrucchiera fissa dal 15 al 18 anni. Telefonare 296.040.

COMMESSA riviste pellicole edicola centrale cerca ottima retribuzione. Telefonare 510.820.

CONFETTERIA centralissima chiamata festive cerca commessa esperta referenziata telefono 311.230.

CREMERIA con chiusura domenicale cerca aiuto banco. Telefonare 510.603.

NEGOZIO abbigliamento uomo donna bambino assume solo se abili commessi. Via Roma 124, Torino.

PANIFICIO cerca garzone e commesso. Telefonare 881.195.

RISTORANTE cerca aiuto cuoco. Presentarsi via De Rossetti 56.

impiegati

A ejecutivo libero almeno sei mesi giornate settimanali assumiamo per lavoro continuo già predisposto in uso estensia caratteri nazionale. Presentarsi signor Manetti, lungo Dora Firenze 19, giorno 11, ore 10-12.

AGENZIA assicurazioni cerca impiegata responsabilità. Presentarsi via Madama Cristina 23.

AGENZIA generale assicurazioni, offre a persone referenziate, desiderose di intraprendere seconda attività: possibilità buon guadagno senza impegni vincolanti. Ricerca inoltre tre validi e referenziati elementi da inserire nel proprio organico produttivo valida remunerazione, possibilità carriera. Presentarsi martedì o venerdì ore 16-19, via Nicola Fabrizi 3 Torino.

ALL'EUROSCHOOL

corsisti perforatrici e programmatori da addestrare con corso teorico pratico con frequenza obbligatoria. Al termine del corso offriamo possibilità d'inserimento. Per le perforatrici non è richiesto nessun titolo di studio. Telefonare 313.245 ore ufficio corso Matteotti 12, Torino; via Mameli 17/7, Cuneo.

ASSICURAZIONI impiegata pratica assicurazione Rca automobili. Telefonare 595.310.

ASSUMO dimostratore ramo carpenteria lavorazione lattiere preferibilmente anche lavori ufficio. Presentarsi via S. Centroso 4, Rivalta. Telefonare 908.0259.

AZIENDA artigiana impianti industriali cerca segretaria possibilmente pratica contabilità e relativi Iva zona Collegno. Telefonare 335.397.

AZIENDA cerca impiegata lavori ufficio zona Borgaro. Telefonare 470.1745.

AZIENDA commerciale cerca impiegata contabile esperta. Telefonare 233.817.

AZIENDA di notevole dimensione e di notissimo nome sta realizzando un programma di immediata espansione ricerca uomini e donne con cultura media superiore che vogliano conseguire una nuova specializzazione in uno dei più importanti settori della distribuzione. E' stato programmato un trattamento economico di sicuro interesse che parte in condizione, sin dal periodo di prova, di percepire più di lire 185 mila mensili. La direzione intende consultare solo elementi liberi immediatamente a detta sede in base di colloquio ulteriori ragguagli. Telefonare oggi e domani mattina ore ufficio al numero 333.161.

AZIENDA elettropuncomecanica assume diplomato tecnico biennale esperienza ufficio acquisti, conoscenza lingua tedesca. Scrivere «Publikompass 4368 — 10100 Torino».

AZIENDA Moncalieri assume operatore/trice Audit. Veneratività capace. Dettagliare. Scrivere «Publikompass 5478 — 10100 Torino».

AZIENDA per inserirsi assume urgentemente impiegati. Presentarsi subito via Bertola 17, VII piano.

CERCASI pensionato aspetto gioviale dinamico per lavori ufficio con patente auto. Tel. 747.530 - 777.831.

CERCASI impiegata 17enne o 18enne stenodattilo. Telefonare 296.360.

CERCASI pensionata assistenza ufficio. Telefonare 787.687.

CERCASI pensionato per facili lavori ufficio ozzia sicurezza presentarsi Repetti, Strada Torino 19, Moncalieri.

CERCHIAMO

subbiesti da addestrare con corso teorico-pratico su apparecchiature Ibm e da inserire quali programmatori, perforatrici e dattilografe su macchine a lettura ottica. Telefonare S.D.C. 548.261.

COMMERCIALISTA cerca ragioniere residente Torino interessato con genio pratica retribuita. Scrivere «Publikompass 4338 — 10100 Torino».

COSMETICI cerchiamo signora, signorina, auto, dinamica per vendita cosmetica profumeria affini. Telefono 851.853 - 854.172.

GALLERIA Moncalieri cerca per uffici di Torino sito in corso Lombardia 241 stile secondo/terziario max 25 anni bella presenza e in grado di dialogare adeguatamente con la ns clientela. Telefonare per appuntamento al n. 739.2397 sig. Rino.

DISEGNATORE anche principiante cerca ditta arredamenti, negozi, telefono 504.009 596.885.

IMPIEGATA/o giovane millesimo cercasi pratico contabilità libri paga per piccola industria meccanica zona Mirafiori. Telefonare 301.128.

IMPIEGATO con documentata esperienza tecnica commerciale nel settore pneumatici cercasi assicurasi massima discrezione. Scrivere referenziando a «Publikompass 500 — 10100 Torino».

INDUSTRIA tessile zona Crocetta cerca impiegata registratrice anche minima età libera subito esperta assegni libri mecccanici società centrum pagine consulenti buona dactilografia stenotipia adeguato. Telefonare. Telefonare 598.833.

INDUSTRIA meccanica di precisione cerca per proprio stabilimento sinistra Torino un disegnatore meccanico progettista. Offrasi alloggio. Telefonare 6199.682/685.

INGROSSO biancheria assume impiegata pratica contabilità ed impiegata fatturazione su Mercator. Telefonare 694.018 - 530.618.

LAMIERISTA conoscenza disegno esperto sviluppo costruzione cabine elettriche cercasi. Telefonare 277.946.

PENSIONATO pratico lavori ufficio cercasi. Presentarsi corso Giannone 20.

RAGIONIERA 23-25 anni cercasi da azienda metalmeccanica zona Stadio tenuta pratica Audit e contabilità generale. Telefonare per appuntamento al 356.501.

RAGIONIERE con esperienza almeno biennale contabilità clienti e fornitori multinazionale cerca importante società multinazionale. Telefonare 470.1858 - 470.1857.

SOCIETA' cinematografica ricerca personale femminile non professionisti per film musicale lavorazione. Scrivere «Publikompass 4369 — 10100 Torino».

SOCIETA' con sede in Costa Mediterranea operante in campo nazionale e internazionale operante nel settore di beni strumentali cerca responsabile amministrativo per servizi amministrativi e finanziari e gestire libri sociali. Si richiede laurea in economia e commercio o diploma di ragioniere con preparazione ed alto livello, età da 30 a 35 anni, capacità, personalità dinamica. Si assicura mansione rilevantissima, trattamento di alto livello. Inviare dettagliato curriculum vitae a: Pubblitalia, Casella 37, Costa Mediterranea.

STENODATTILO 21-25 anni secondo impiego ricerca ufficio commerciale di medio-piccola industria zona Stadio. Telefono 356.501.

STENODATTILOGRAFA capace scrivere corrispondenza inglese francese casa editrice cerca per segretaria. Scrivere titolo dettagliatamente Casella Postale 215 — 10100 Torino.

T.A. cerca impiegato contabili concetto ed aiuto con pratica, per mezzi mese 8-12 14-18 sabato al o dopo mese 8-13 salario ca. Telefonare 653.409.

regalare é un'arte

COLLABORATRICE DOMESTICA OFFRESI!
MITI PRETESE
Il suo nome è Tata, è disposta a farvi il caffè quando volete e ad avvertirvi quando è pronto (anche se la comandate parecchie ore in anticipo). Chiedete informazioni a tutti i negozi di casalinghi, di elettrodomestici e di articoli da regalo. OPPURE:
C.M.P. via Foglizzo 2, tel. 73.71.71, TORINO

Primaria Industria vermout - liquori

Stabilimento con circa 4000 mq coperti, macchinario ed attrezzatura inerente, catena automatica imbottigliamento vermout e semiautomatica per liquori, gabinetto chimico, serbatoi vari con capacità totale di 20.000 q.li, uffici attrezzati. Clientela Nord Italia ed estero (America - Inghilterra Belgio - Olanda). Giro affari annuo: 300.000.000 con possibilità fortissimo incremento. Richiesta: 70.000.000 (avviamento - attrezzature) più scorte vive. Eventuale vendita immobile.

fasano Via Madama Cristina, 129 - Tel. 694.180, 694.670

Stabilimento Industriale

Prima cintura Torino. Terreno 12.000 mq totalmente recintato con muretto, grandioso cortile asfaltato, accesso carrato per qualsiasi automezzo. Locali industriali in cemento armato di 2600 mq con altezza da mt 5,50 a 8, altri locali chiusi di 1400 mq (da ristrutturare parzialmente) con altezza da mt 4 a 7, uffici, spogliatoi, alloggio custode. Tutti i locali hanno portata illimitata. Adatti qualsiasi attività. Richiesta: 350.000.000.

fasano Via Madama Cristina, 129 - Tel. 694.180, 694.670

L'attore fa tappa a Torino

Franco del cabaret recita con i babbuini

Pippo Franco è a Torino, in procinto d'imbarcarsi per l'Africa dove girerà con il regista Magni e per lanciare il suo primo film come protagonista (dimenticchiamo una parentesi sexy) Furto di sera, bel colpo si spera di Mariano Laurenti.

E' la storia di un furto tentato da quattro cialtroni nella Roma di oggi. Sono tipi che appartengono alla malavita spicciola, senza nerbo e senza estro, al punto che uno deve portarsi dietro la moglie incinta la quale ha paura dei ladri se rimane sola in casa. Naturalmente il caso vuole che, dopo avere sbagliato la villa da saccheggiare e aver messo sul chi va là mezzo quartiere, la donna si colta dalle doglie. Bisognerà svegliare il padrone di casa, scusarsi per il disturbo e chiedergli aiuto.

Non solo, ma l'approssimazione globale mette nei guai il protagonista, che si trova preso davanti a una auto colma di esplosivi e rischierà per questo l'ergastolo. Le analogie con I soliti ignoti sembrano evidenti. Franco e Laurenti, mostrando come si ruba in Italia, indicano anche come si vive da noi. Male.

Pronto? Pippo Franco

E allora conviene gettare tutto sul ridere.

Pippo Franco è noto come bizzarro autore di canzoni (La licantropia e Quel vagone per Frosinone), come interprete di cabaret, come brillante in teatro (Viola, violino e viola d'amore con Salerno e le Kessler), come antagonista in tv di Gabriella Ferri (Dove sta Zazà). Ora ambisce al successo anche nel cinema: in Furto di sera, bel colpo si spera *— assieme a sua moglie Costanza Spada — ha coinvolto Aldo Giuffrè, Memmo Carotenuto e Giancarlo Prete. Tuttavia la grande occasione dovrebbe venirgli dal film che Luigi Magni ambienterà in Eritrea e nel Kenia:* La via dei babbuini. *Si annuncia come una vicenda psicologica con tre soli personaggi, nevrotici per un burrascoso passato e per di più condizionati da una civiltà in evoluzione. Con il comico Franco, vedremo Memmi Kuslermann l'impegnatissima della prosa (Ondine) e Fabio Garriba l'impegnatissimo del cinema (Shatti il mostro in prima pagina).*

p. per.

STASERA ALLA TV

Un po' di giallo

PRIMO CANALE: "Rapido 416" con Lucilla Morlacchi - SECONDO: "Sulla rotta di Magellano"

Ancora tinta di giallo, ma solo a metà e non per intero, come quella di ieri sera, la serata televisiva del Primo canale. C'è infatti una piccola novità nell'originale televisivo che apre i programmi (ore 20,45) ed è quella di essere un «thrilling» di appena mezz'ora. «Suspense» sintetica, quindi, in RAPIDO 416, un copione di Enrico Roda, abile confezionatore di trame del genere, realizzato da Flaminio Bollini. Ne sono protagonisti Lucilla Morlacchi e Mario Feliciani, fiancheggiati da Elena Sedlak, Enrico Lazzareschi, Dorotea Aslanidis, Roberto Pescara e Zoe Ricaizone.

La vicenda è circoscritta non nel tempo soltanto, ma anche nello spazio, che è quello di un treno in corsa, a bordo del quale una giovane donna sta inseguendo un ex aguzzino nazista per fargli pagare il fio delle sue atroci colpe. La vindice di tanti innocenti torturati ed uccisi manca di elementi precisi per identificare il ricercato, ma il suo intuito le dice che non sbaglia. Lo scontro fra i due ha l'inesorabilità d'un duello all'ultimo sangue.

Alle 21,15 QUEL GIORNO, la rassegna di avvenimenti significativi nella storia dei nostri anni, curata da Andrea Barbato ed Aldo Rizzo, rievoca la data, assai vicina del 10 dicembre 1970, quella della cerimonia di consegna dei premi Nobel a Stoccolma, assente l'insignito per la letteratura, lo scrittore sovietico Aleksandr Solgenitsin.

L'episodio, che rinnovava il dramma di Boris Pasternak, costretto, dodici anni prima a rinunciare al Nobel, ha ispirato il programma URSS: IL POTERE E LA CULTURA.

★ ★

Terza tappa del reportage di Giorgio Moser SULLA ROTTA DI MAGELLANO (ore 21 Secondo Canale) che ripercorre l'itinerario intorno al mondo del grande e misconosciuto navigatore portoghese.

★ ★

LE MIE STORIE, un incontro con Tony Cucchiara, già altra volta annunciato, completa, alle 22, le trasmissioni del Secondo.

d. g.

OGGI SUL VIDEO

primo canale

20 — **Telegiornale**
20,45 **Rapido 416** (originale televisivo)
21,15 **Quel giorno** (Urss: il potere e la cultura)
22,30 **Telegiornale**

secondo canale

19 — **Douglas Fairbanks** (Antologia)
20 — **Ore 20**
20,30 **Telegiornale**
21 — **Sulla rotta di Magellano** (Terza puntata)
22 — **Le mie storie** (Incontro con T. Cucchiara)

TELEVISIONE SVIZZERA — Ore 18: **Per i piccoli**; 18,55: Matematica moderna; 19,30: Telegiornale; 19,45: Diapason; 20,10: Il regionale; 20,45: Telegiornale; 21: L'imprevisto (film); 22,45: Notizie sportive; 22,50: Telegiornale.

i programmi di domani

PRIMO CANALE — Ore 9,30: Telescuola; 12,30: Sapere; 12,55: L'uomo e la natura; 13,30: Telegiornale; 14: Insegnare oggi; 15: Telescuola; 17: Telegiornale; 17,15: Per i più piccini; 17,45: La tv dei ragazzi; 18,45: Sapere; 19,15: Cronache italiane - Cronache del lavoro - Oggi al Parlamento; 20: Telegiornale; 20,45: Un caso di coscienza (Il cuore è lontano); 21,50: Mercoledì sport; 22,30: Telegiornale.

SECONDO CANALE — Ore 18: Tve; 18,45: Telesport; 19: Signore e signore; 20: Il trio Stern-Rose-Istomin interpreta Beethoven; 20,30: Telegiornale; 21: Il favoloso Andersen (film con Danny Kaye).

OGGI ALLA RADIO

nazionale

Giornale radio: ore 10; 14; 17; 20; 23
17,30 Programma per i ragazzi: Mongiuai Mongiuai Mongiuai
18 — Pomeridiana
18,25 Canzoniamo '73
18,45 Italia che lavora
19,30 Le nuove canzoni italiane
20 — La battaglia di Legnano, di Verdi
22,18 In compagnia di Sergio Mendes
22,40 Oggi al Parlamento

secondo

Giornale radio: ore 13-30; 18,30; 17,30; 18,30; 22,30
17,30 Chiamate Roma 3131
19,35 Magia dell'orchestra
20,10 Supersonic
21,20 Dicono di lui
21,35 Popoff

terzo

Giornale radio: ore 21
17,20 Fogli d'album
17,35 Jazz oggi
18 — La staffetta
18,30 Transitabilità delle strade
18,45 Chi lavora la terra
19,15 Concerto della sera
20,15 L'arte del dirigere
21,30 Settimane internazionali di musica di Lucerna
22 — Rassegna della critica
22,20 Libri ricevuti
22,35 Musica fuori schema

TEATRO ALFIERI
Stasera e domani ore 20 la Compagnia Italiana del Balletto diretta da
Floria Torrigiani
presenta
"CONTRAPPOSIZIONI"
Biglietti cassa teatro, tel. 535.440

Il COLLETTIVO TEATRALE "LA COMUNE" e il CIRCOLO "LA COMUNE" DI TORINO presentano
PARMA 1922
Barricate
Come un popolo scrollò i fascisti di S. Picardi
Martedì 18 - Mercoledì 19 ore 17,30 a Palazzo Nuovo via S. Ottavio 20

GOOD MUSIC
Giovedì 20 ore 20,30
ALFONSINO
annuncia il ritorno de
THE TRIP
Corso Traiano 26/15, tel. 63[illegible]

DANZE
BELLE ARTI
Valentino - ex Salette - tel. 682.907
MARTEDI' SPORT
riceviamo l'Oscar della Domenica
LUCIANO CASTELLINI
NATALE FOSSATI
TORINO
CLAUDIO GENTILE
PIETRO ANASTASI
JUVENTUS
Ingresso e consumazione
Cav. 1500 - Dame 1000
Presenta: ANGELA - Org. PINO

OGGI UN ECCEZIONALE APPUNTAMENTO PER IL PUBBLICO TORINESE AL DORIA

IL FILM CHE DA 7 MESI GUIDA TRIONFALMENTE LE CLASSIFICHE FRANCESI

Eventuali rompiballe presenti in sala, sono pregati di non «rompere». E' Lino Ventura che lo chiede perché Jacques Brel sullo schermo non gradisce concorrenza. E soprattutto:

SGHIGNAZZATE PIANO

SONO SOSPESI TESSERE E BIGLIETTI OMAGGIO A QUALSIASI TITOLO RILASCIATI

ORARIO SPETTACOLI: 14,10; 16,10; 18,15; 20,15; 22,20

Alle gentili Signore sarà dato (sino ad esaurimento) un distintivo omaggio da offrire, se lo riterranno opportuno, al loro accompagnatore o a chi, secondo loro, è «meritevole» del titolo di «ROMPIBALLE».

Da venerdì al LUX

Da sabato al CAPITOL

Da giovedì all'ASTOR

DOPO 5 MATTI AL SERVIZIO DI LEVA E 5 MATTI ALLO STADIO RITORNANO MATTI SEMPRE PIÙ MATTI FORTISSIMAMENTE MATTI

Il Cinema non costa caro, e vi sono sale per tutte le borse.

Domani all'AMBROSIO

tutta la stampa ne parla da un anno

FRANCO CRISTALDI presenta

FEDERICO FELLINI e TONINO GUERRA
FEDERICO FELLINI
TECHNICOLOR
P.I.C.

La colonna sonora composta da NINO ROTA è incisa su dischi CAM.

Da giovedì 20 dicembre al grande IDEAL

5 GIORNATE! 1000 RISATE!

il tocco finale che conta

nastri per confezioni regalo
AUGURI DI MONDADORI

alla Fonte dei Pizzi
Via delle Orfane 2 - Torino
Telefono 542.543
Pizzi, ricami per vestiti, camicette e biancheria. Specialità pizzi per tovaglie, cuscini e veli per chiesa. Vasto assortimento coprimobili, pizzi Venezia Canti Bruxellea. Filati e telerie da ricamo. Servizi tavola e tè lavorati a mano.

CARIGNANO dal 22 dicembre riprende
MACARIO
PALTASSO ANTONIO
esperto di matrimonio
Grande successo comico

PICCOLO REGIO
Questa sera ore 21
CONCERTO
Gabriella Ravazzi, soprano
Roberto Cognazzo, pianoforte
INGRESSO LIBERO

ST. ANDREW'S
RISTORANTE
aperto dalle 19 alle 24
LOCALE RISCALDATO
Via Lagrange 10, telefono 511.334

Da giovedì 20 al REPOSI il "superspettacolo" di Natale!

CINERIZ presenta una esclusività OCEANIA-CORALTA

STEVE McQUEEN - DUSTIN HOFFMAN PAPILLON

un film di FRANKLIN J. SCHAFFNER

La tua casa può avere bisogno di luce e di calore.

Lampade e stufette Camping Gaz

Camping Gaz International: un'ampia scelta di lampade, di stufette, di radiatori con alimentazione a gas liquido per risolvere in ogni momento i problemi di emergenza di luce e di calore per la tua casa.

Portatili, di facile impiego, le lampade e le stufette Camping Gaz International funzionano con cartucce a perdere o con bombole di medie dimensioni e di lunga durata.

Camping Gaz International: un aiuto importante, oggi, per la tua casa. La Liquigas, con la sua vasta organizzazione di vendita, ti permette di trovare subito i prodotti Camping Gaz International: cercali presso i distributori autorizzati Liquigas, oppure nei negozi di articoli casalinghi, sportivi, ferramenta e nei grandi magazzini.

Camping Gaz International
l'energia di scorta

Schenone Sport

SCHENONE SPORT

Campagna SCI 1974

TUTTE LE MIGLIORI MARCHE
DISCESA E FONDO
RITIRO SCI USATI CON MASSIME VALUTAZIONI DA 5.000 A 20.000 LIRE CON LE CASE KNEISSL - ROSSIGNOL - PERBENICO E FISCHER

COMBINAZIONE FAVOLOSA ROSSIGNOL/MARKER
MODELLO COMPETITION + AUTOMATICO ST. SUPER L. 49.000

Visitateci, Vi daremo massima assistenza, la nostra esperienza è al Vostro servizio

SCHENONE SPORT

TORINO - Via Madama Cristina, 56 - Telef. 651.778 - 689.892

ANNUNCI ECONOMICI

7 Offerte lavoro e impiego

(Continua da pag. 8)

UFFICIO tecnico lavorazioni meccaniche cerca disegnatore specializzato con esperienza pluriennale. Telefonare 372.467.

tecnici

CERCASI giovane militare/alto pratico elettromeccanica con patente per manutenzione apparecchi elettromedicali in Piemonte. Tel. 210.0523.

PREVENTIVISTA attrezzista tecnicoingegnere esperienza in cicli lavorazione lattine Smica, via Lanzo 198/13. Telefonare 239.509.

8 Rappresentanti

A.A. PER rappresentanti introdotti diata offra articolo in esclusiva per Torino e provincia. Telefonare per appuntamento al 636.481.

AGENTI rappresentanti introdotti ciascuno settore cercansi per organizzazione vendite Italia. Scrivere: «Publikompass 6408 — 10100 Torino».

AZIENDA distributrice tessuta vendita prodotti dolciari cerca agenti per clientela acquisita. Ottimi provvigioni, rimborso spese. Telefono 937.265.

CASA editrici importanza nazionale cerca per propria sede di Torino giovane massimo 25 anni, diploma scuola superiore, militarmente, auto propria. Offerti: inquadramento II categoria, stipendio provvigioni, rimborso spese. Preferibile esperienza nel campo scolastico. Scrivere, inviando curriculum a: «Publikompass 4460 — 10100 Torino».

CERCASI viaggiatori per intera vendita pile elettriche zona Novara e provincia Torino città e provincia età max 35/30 anni, licenza media. Si offre stipendio incentivo rimborso spese. Scrivere dettagliato curriculum a: Rinaprile, via Bassanesi 58, Torino.

FARMA Sna ricerca per titolo Torino un venditore. Si richiede dinamismo e attitudine alla vendita. Si offre inquadramento sindacale prima categoria, premi incassanti, rimborsi spese, località per Venaria, Carmagnano e zone libere del Piemonte ricerca agenti cui affidare la vendita e l'assistenza tecnica dei propri prodotti. Inviare dettagliata curriculum: Arredamenti Ferrero Spa, Cuneo-zona, via Lanzo Rossi 24, Torino.

IMPORTANTE fabbrica bottoni cinture alta moda per le pellicerie cerca rappresentante per Piemonte e Val D'Aosta. Scrivere: «Publikompass 65 — 20123 Milano».

INDUSTRIA leader prodotti industriali di consumo ricerca venditori per zona Torino. Offresi importante portafoglio clienti inserimento in una équipe motivata ed organizzata elevate possibilità guadagno. Richiedesi auto propria, residenza in zona, spiccata attitudine alla vendita. Scrivere: «Publikompass 5462 — 10100 Torino».

OFFRESI interessante possibilità facile guadagno vendita alta provvigione. Telefonare 341.820.

PERFETTI detersivi Torino provincia cerca agenti telefonare ufficio 937.265.

RAPPRESENTANTE introducono drogherie alimentari cosmetici e articoli casalinghi, telefonare ore pasti 277.546.

RAPPRESENTANTE primaria industria settore autoricambi accessori motivata stabilmente tecniche di vendita cerca rappresentanza da affiancare zona Piemonte. Scrivere: «Publikompass 4338 — 10100 Torino».

9 Lavori a ore

offerte

AUTORIMESSA cerca pensionato per 3 ore al mattino, telefono 688.658.

CERCASI donna referenziata mattino zona Valsalice, autobus 53, telefono 930.8251.

DOMESTICA 3 o 4 ore mattino cercasi. Telefonare 511.884.

TUTTOFARE zona Moncalieri cerca ore pomeriggio. Telefonare 675.947.

10 Prestazioni consulenze

CONTABILITA' aziende amministrativa e di magazzino, tenuta libri iva paga sociali. Telefono 388.195.

DATTILOGRAFA offresi per lavoro a domicilio. Tel. 531.460.

EX impiegata assicurazioni a domicilio lavoro battitura a macchina, telefono 733.421.

GIOVANE signora eseguirebbe proprio domicilio cucitura a mano a macchina. Tel. 238.658.

INGEGNERE esperto organizzazione aziende automatizzazione procedure lavoro offresi consulenze inquirirle. Scrivere: «Publikompass 4581 — 10100 Torino».

PENSIONATO giovanile pratica contabilità direzione serie vendita anche contrassegno. Tel. 588.833 ore 12,30-14,30 - 20-21.

RAGIONIERE esperienza pluriennale, serietà, esaminerebbe offerte amministrazione condomini e contabilità piccole imprese a proprio domicilio. Telefonare 761.364 Torino.

TECNICO commerciale perito industriale meccanico elettrotecnico. Pluriennale esperienza commerciale in Africa; macchinario edile stradale conoscenza inglese libero gennaio 1974 analizzerebbe offerta collaborazione consulenza esclusiva. Scrivere: «Publikompass 4549 — 10100 Torino».

11 Baby sitter

offerte

CERCASI donna fissa indipendente da qualsiasi impegno per custodia bambini ottimo trattamento. Tel. 930.1287.

15 Autovetture

A.A. FIAT piazza Carducci 169 vende usato revisionato 500 124 127 128 124, Volkswagen cabriolet, Dyane, Fulvia e altre 100 occasioni anche senza anticipo.

A.A. L'OCCASIONE che aspettavate svendiamo oltre 100 vetture (garantite 9 mesi) per far posto ai altre in arrivo. Autodemolizioni compra-vendita autoricambi, corso Grosseto 33 (vicino corso Verceli), telefono 281.992 anche festivi.

ACQUISTO autocarro Fiat 691 ribaltabile con garanzia, telefono 330.535.

ACQUISTIAMO pagando massimo 300, 128, 850, A 112, Mini, 127, 128, 124, 132, Fulvia coupé e berline. Corso Raffaello 3, telefono 659.001.

APPARONE privato vende a privato bellissima Mercedes Benz 200 viaggiata con aggiunta sicurezza. Telefonare 369.383 pasti.

ALFA 500 rosso mesi 6 dipendente vende telefonare dopo le ore 19 201.023.

ALFA 2000 quattro mesi km 3900 (gialla) da cerchi metallizzate urla cintura vendo permuta. Telefonare 850.460.

ALFETTA 4 mesi immatricolata privati vende tenuta perfetta. Telefonare ore ufficio 794.886 ore pasti 378.888.

ARCIOCCASIONISSIME le più belle quattrocento giornaliere garantite. Corso Siracusa 33, via Montalenghe 161.

BETA 1400 blu scuro due mesi 1500 km vendesi privatamente. Tel. 533.041.

BMW 1602 1802 2002 Mercedes D Opel D Peugeot D usate e nuove prezzi speciali. Telefonare 0173/8270.

BORDERE automobili di razza. Ferrari 365 GT4 6 litri, Bmw 3100 rarissimo, De Tomaso Pantera GTS, Mercedes 300 SEL 3,5, Maserati Indy America, Mercedes 250/8, Range Rover, Alfa Duetto 2000, Fulvia coupé Montecarlo. Piazza Adriano 31. Telefoni 445.101 - 441.100.

COMPRO Fiat 1100 D solo se ottimo stato almeno carrozzeria non importa. Telefonare 441.305.

COUPE' 124 perfettissima proprietario unico gomme nuove altra spider da intenditore vendesi Capra, corso Tassoni 29.

DIESEL Peugeot 404 berline maggio 73 privato vende ottimi intelligenti. Telefonare 0123/4625 ore 9-12 15-19 meno sabato.

DINO 2400 Fiat impeccabile perfetta privato vende. Telefonare ufficio 594.782 ore pasti abitazione 582.925.

DIPENDENTE vende Alfa Sud blu interni panno 6 mesi, telefonare ore pasti 370.737.

DIPENDENTE vende A 112 8 mesi. Telefonare 245.220 serali.

DIPENDENTE vende 128 127 128 124 X19. Telefonare 916.723 - 582.829.

ESCORT 1100 De Luxe come nuova, 4 porte meccanica carrozzeria gomme perfetta vendo 450.000 solo contanti. Telefono 685.280 ufficio.

FULVIA coupé marrone int. chiaro perfetta 1 anno pochi chilometri privato vende. Tel. 311.289.

FULVIA coupé 1,3 Rally TOAO accensione elettronica bianca perfettissima privato vende, telefono 543.951.

GT 1300 Junior '68 radio tappi radio antifurto perfetta vendo contanti, telefono 755.680.

INVITO della Lancia/Lancia concessionaria Stanga, corso Principe Oddone 68 a prova la Stratos 1000 e la 1300 Gt, 999 mila rateizzando, versando solo 249 mila, rimanente mensilmente (anche mantenere festivi).

JAGUAR XJ6 automatica condizionatore servocamsterza. Tel. 949.514.

OCCASIONE vendesi fulgoro Fiat 238 privato. Tel. 836.551.

PORSCHE 25 mila km perfetto accessoriatissimo vendesi 6 cilindri 200 mila. Tel. 749.912.

MONZEGLIO Alfa Romeo auto d'occasione via Cagliero 35, corso De Gasperi 39, telefono 595.666: Giulia 1300 ti 1300 super, 1300 GT Junior, 1600 super e GTV, 1750 berlina e GTV, 2000 berlina e GTV, Montreal, Mercedes 6,3, Porsche 911 2,7-2, Porsche 914/6, Maserati Bora e Pantera.

PORSCHE Carrera 1973. Nuovissima mai 2700 TS immatricolata quinta marcia vende Bob, via Rosario Sarto 14 31 Tel. 595.073.

PRIVATAMENTE vendo Fiat 124 5 bianca gialla. Telefonare ore serali 301.564.

PRIVATAMENTE vendo Cooper Mini ultimo tipo, come nuova, **vera occasione**. Telefonare pasti 772.121.

PRIVATO vende a privato Fiat 128 accessori lusso km 2800. Telefonare 756.172.

PRIVATO vende Fulvia coupé 1200 bianchissima, telefonare dopo le 19 al 584.078.

PRIVATO vende Alfetta 6 mesi nuovissima telefono 743.021.

PRIVATO vende tigrato 50 minimi dicembre 1973 con ribaltabile in buone condizioni. Telefonare 641.769.

PRIVATO unico proprietario vende Fiat 1100R anno 1967 motore rinnovato telefonare ore pasti 753.532.

PRIVATO vende contanti Mini Cooper TOZ3, telefonare ore pasti 341.743.

PRIVATO vendo 850 rossa TOD8 come nuova. Garanzia 550 mila trattabili. Telefonare 240.479.

PRIVATO vende 112 C mai nove. Telefonare 930.3014.

PRIVATO vende innocenti 1a13 bella 350 mila contanti. Telefonare 892.853.

PRIVATO vendo Fiat 124 coupé 1800 8 mesi. Tel. 011/566.0214.

PRIVATO vende 128 8 mesi blu 4 porte. Tel. 683.467.

PRIVATO vende Giulia super nuovissima 8300 km colla nuova vera occasione colore metallizzato. Tel. 746.847.

PRIVATO vende 1256 impianto aut 70243.347. Tel. 380.358 pasti.

PRIVATO vende A112 blu 7 mesi consigli bloccasterzo 1 milione 150 mila. Tel. 653.961.

PRIVATO vende Nsu TT qualunque nuova 350 mila trattabili. Tel. 267.248.

PRIVATO vende Audi 60L 1971 25.000 km bianca accensione elettronica accessorio telefonare 686.160 ore pasti.

PRIVATO vende bellissima 850 anno 967 meccanica perfetta, qualsiasi prova assumentissima 260 mila. Tel. 780.445.

PRIVATO vende 128 familiare perfetta. Tel. 233.071.

PRIVATO vende bellissima 500 anno 969 perfetta 320 mila e 750 anno 967 come nuova ordine 260 mila. Tel. 343.837.

PRIVATO vende Audi 60L 1969. Tel. 443.785.

SCONTO di lire 50 mila alle auto usate che abbiamo in casa, sono più di 100 vetture, abbiamo urgente bisogno di spazio, le vendiamo tutte con 6 mesi di garanzia. Junghe rateizzazioni. Società Lincoln automobili Torino, corso Principe Oddone n. 68 ventralino telefonico 472.047. Anche giornate festive.

PRIVATO cerca pulmino Volkswagen o 238 anche sinistrato. Tel. 653.260.

SEMESTRALI

tutti i tipi 500, 126, 127, 112, 128, 124, 132, Fulvia, pensionati, Garanzia, permuta, rateazioni. Scotti, corso Turati 13.

SOTTO

corso Francia 333 Savea. Provate i nuovi modelli Audi Nsu, Savea automobili nuove, Savea automobili d'occasione. Telefonare 713.113.

SOTTO

corso Francia 333 Savea. Provate i nuovi modelli Alfa Romeo, Savea automobili nuove, Savea automobili d'occasione. Telefonare 713.113.

SOTTO

corso Francia 333 Savea. Provate i nuovi modelli Autobianchi, Savea automobili nuove, Savea automobili d'occasione. Telefonare 713.113.

SOTTO

corso Francia 333 Savea. Provate i nuovi modelli Fiat, Savea automobili nuove, Savea automobili d'occasione. Telefonare 713.113.

SOTTO

corso Francia 333 Savea. Provate i nuovi modelli Ford, Savea automobili nuove, Savea automobili d'occasione. Telefonare 713.113.

SOTTO

corso Francia 333 Savea. Provate i nuovi modelli Lancia, Savea automobili nuove, Savea automobili d'occasione. Telefonare 713.113.

SOTTO

corso Francia 333 Savea. Provate i nuovi modelli Opel, Savea automobili nuove, Savea automobili d'occasione. Telefonare 713.113.

SOTTO

corso Francia 333 Savea. Provate i nuovi modelli Volkswagen, Savea automobili nuove, Savea automobili d'occasione. Telefonare 713.113.

TRIUMPH TR4 IRS 1967 privato vende telefonare ore ufficio 651.500.

UNICO proprietario vende 500L '71 come nuova 450 mila e 850 sanissima non guasta lire 650 750 mila. Telefonare 722.405.

UNICO proprietario vende 125 Special ultimo tipo 1971 vetri azzurri bianco cerchi in lega contanti 1 milione 300 mila. Telefonare 658.366.

VENDESI Land Rover Station Wagon passo corto gennaio 72 perfetta sanissima gomme speciali ore ufficio 347.007.

VENDESI contanti Fiavia coupé 1,6 ultimo tipo km 30 mila telefonare 748.144 ore 10-13.

VENDIAMO rateando utilitarie 500, 126, 850, Mini, A 112, 127, 128, 124, 132, Fulvia coupé e berline. Corso Raffaello 3, telefono 659.001.

VENDO a privati Fiat 126 così è come nuova, telefonare ore pasti 303.145.

VENDO 128 SL coupé 1300 nuovissima 124 coupé abart anno 1968 perfettissima 600 pesco usata anno 1963. Telefonare 388.331 - 384.064.

X1/9 verde chiaro 6 mesi privato vende. Telefonare 589.050.

VENDO 130 impianto gas condizionatore posti km telefonare 687.210.

500, 850, 124 ultimo tipo vendo a privato. Telefonare 380.170, ore lavoro.

16 Motocicli

KAWASAKI 500 privato vende mesi 3 bellissima vera occasione telefono 831.144.

VESPA ciclomotori Cimi Boxer Bravo Cifco, consegna pronta, Moroni, corso Unione Sovietica 166.

17 Monolocali

AFFITTO camera cucina servizi indipendente zona piazza Statuto. Telef. 482.357.

AFFITTO mini/alloggio arredato cucina cameria 3 posti letto zona Francia 75 mila mensili. Telefonare 629.081.

CERCASI alloggio 2-3 camere servizi. Telefonare 583.925.

(Continua a pag. 14)

Fortunato chi ha la DAF
...oggi più che mai!

Esatto! Chi ha la DAF ha ogni possibilità di economizzare. Sulla benzina innanzi tutto. Per esempio la DAF 44, una spaziosa «850» a 5 posti, di comfort e prestazioni notevoli, con appena 7 litri ta 100 km di autostrada ad una velocità di 100 km/h. Chi vuole economizzare di più e si limita agli 80 km/h, ne usa solo poco più di 5 l. Ma anche chi va al «limite legale» di 120 km/h risparmia parecchio a paragone di tanti altri.

Questo perché la formula automatica DAF — che ha eliminato radicalmente quei dittatori che si chiamano leva del cambio e pedale della frizione — è la formula ideale per risparmiare carburante. Grazie soprattutto al Variomatic, inimitabile nella sua perfetta funzionalità. Scegliere sempre il rapporto più economico e, raggiunta la velocità desiderata, va in «overdrive» non appena il guidatore diminuisce un po' la pressione sull'acceleratore. Ecco uno dei grandi «segreti» del Variomatic che fa risparmiare tanta, tanta benzina.

E, a proposito di economia: la DAF 44 fa anche risparmiare sulla manutenzione (non ha punti di ingrassaggio), per l'autostrada, per l'assicurazione... ed è l'unica 850 cc. che paga solo L. 9100 di bollo annuo.

Ma c'è dell'altro...

La DAF tiene in gran conto sicurezza e comfort. Basta pensare alla robustissima scocca, all'eccellente ripartizione dei pesi, ai circuiti frenanti doppiati e indipendenti, ai pneumatici radiali in dotazione standard, all'ampiezza dell'abitacolo e del vano bagagli.

E per chi si orienta sulle DAF di cilindrata superiori: la formula automatica DAF Variomatic continua a rispondere alle esigenze d'oggi e di domani, perché oltre a risparmiare il motore e tutti gli organi della trasmissione contribuisce in tutti i modelli a far economizzare benzina.

DAF

DAF offre 11 modelli in vettura - Berline, Coupé e Stationcar nelle cilindrate da 750 cc. a 1300 cc.
Garanzia per un anno. Consegna franco Concessionario.

Prove, dimostrazioni, vendita e assistenza presso:

PALAVIGNA AUTO S.r.l.
via Madama Cristina 93 bis, tel. 657.129
magazzino ricambi officina: via Donizetti 17
tel. [illegible] — Torino

GEO GARRONE
Sede uffici e vendita: c. Casale 484/466, tel. 893.658
Officina Assistenza Ricambi: c. Casale 464-466, tel. 890.079 — Torino

AUTOSALONE ALBESE
via S. Rocco 2, tel. 20.28 — Alba

GOBBI PIERO
via Tortona 3, tel. 26.77 — Alessandria

VIERO ROMANO
via S. Martin di Corléans 22-24, tel. 37.62 — Aosta

BORIO V. MARCELLINO
corso Alfieri 153, tel. 53.027 — Asti

CROSARA FERDINANDO
via Piave 11, tel. 21.657 — Biella

AUTOSALONE CENTRO
via Cadorna 3, tel. 62.091 — Borgomanero

PAGLIERO ALFIO
stradale Torino 152, tel. 52.83 — Castellamonte

REGIS MARIO
via Orti 14, tel. [illegible] — Chivasso

UEFAUTO S.r.l.
corso Francia 332 B, tel. 761.133
magazzino ricambi e officina:
via Cumiana 3, Cascina Vica - Rivoli — Collegno (Torino)

AUTOMOBILI DAF di Caula Maria
via G. Sella 5 A, tel. 63.124 — Cuneo

AUTOSALONE FANERO
Via Marene 19, tel. 80.100 — Fossano

VOLANDO GIOVANNI
via Torino 148, tel. 80.072 — Ivrea

CAMAUTO S.n.c.
viale Giulio Cesare 357, tel. 21.187 — Novara

BIANCIOTTO EDOARDO REMO
via Saluzzo 125, tel. 36.86 — Pinerolo

GIANERA PAOLO
via Sempione, tel. 55.162 — Pregna - Domodossola

CHIAVAZZA MAURIZIO
via Cuneo 12, tel. 42.880 — Saluzzo

CRESPI FRANCO
corso Zanitello 9, tel. 41.120 — Verbania-Pallanza

BRICCO ANGELO
via Monviso 41, tel. 53.884 — Vercelli

DOVE ANDIAMO STASERA

Floria Torrigiani danza all'Alfieri in « Contrapposizioni »

teatri, ritrovi [redacted] Torino

ALFIERI: questa sera ore 20 Comp. Italiana del Balletto diretta da Floria Torrigiani presenta « Contrapposizioni ».
PICCOLO REGIO: questa sera ore 21 recital per voce e pianoforte. Musiche di Massenet, Ghedini, Arrigo. Ingresso libero.
TEATRO REGIO: questa sera ore 20.15 « Rigoletto » di G. Verdi. Direttore P. Palmo, regia C. Raru. Coreografia S. Acquarone (Abb. turno « B »).
TEATRO STABILE: al Carignano ore 20,30 « Turandot » di Carlo Gozzi: regia di Vladimir Pracher. 4ª spett. in abbonamento a libera scelta degli abbonati. Prev. 7, Stabile p.za Castello ang. v. Verdi; tel. 538.342, 538.261. Ultime 2 recite.
UNIONE CULTURALE: via Cesare Battisti 4 B, questa sera ore 20,30 a chiusura del ciclo « Popolismo e cinema italiano » dibattito con Guido Aristarco dell'Univ. di Torino.
SWING CLUB (v. Botero 15, telefono 553.792): concerto chitarra classica.
CABARET PAULIN (via Cimarosa 2, tel. 723.000). Inizio spett. ore 22.
NUOVO TEATRO ALEXIONE: « L'arte nel mondo, Hanoi » - Trio Victoria. Prevista: Gloria Lisan. Viet. 18. Ore 16,15; 21,30.
[redacted] 15-17,30; 20,45-23.
TORINO ESPOSIZIONI: mostra realizzata dall'Architettura finlandese. Or. 15,30-19.

TEATRO STABILE, « Casale Monferrato » Teatro Politeama, ore 20,30 « Vita e morte di Re Giovanni » di W. Shakespeare. Spett. in abbonamento.
TEATRO STABILE, a Grugliasco. Sala Cinema Pininfarina (v. Perosino) ore 21 « Woyzeck » di Büchner. Comp. Il Gruppo.
AL BAGATELLE (Carrozzo 2): 18.
AL FLORIDA (p. Solferino 1, 542.032): ore 20,30-24 I Palladini canta Dixieland.
BELLE ARTI: ore 21: martedì sport.
CASTELLINO: 20,30 orch. Antares.
GAY SALA: 18,30; 20-24 Chi-co-cha.
IMPERIAL DANCE (v. S. Massimo 14 tel. 830.775): ore 18-21: orchestra Arcania.
REPOSI: ore 21 La Nuova Riforma.
TROCADERO: 20,30 orch. Vassura.
BOCCACCIO (c. [redacted] 141, tel. [illegible]).
MINI CABARET (c. Un. Sovietica 357, tel. 612.660): Ristorante tipico.
SAN GIORGIO al Valentino - [redacted] cena e danze: Trio Vignoli.
SHAKER - PIANO BAR (v. C. Battisti 3): ore 20 Doo Thomas.
WEST END CLUB: Discoteca.
ABATJOUR DISCOTECA [redacted] 38, tel. 541.023: 15-18; 20-24.
BABY (via Trafino Pinto 1, 654.213).
HOLIDAY (Vinzaglio 3): ore 20.
LERI CLUB (tel. 365.043): 20-24.
LIDO WHISKY (c. Moncalieri 427): 20.
VILLA GAY DISCOTECA: 20,30-24.
WHISKY NOTTE (v. Pio V ang. v. Goito, tel. 687.583).

cinema prime visioni

CRITICA		PUBBLICO	
Capolavoro	●●●●●	Grande successo	○○○○○
Ottimo	●●●●	Successo	○○○○
Favorevole	●●●	Consensi	○○○
Discusso	●●	Discorde	○○
Mediocre	●	Scarso	○

AMBROSIO (c. Vittorio Emanuele 52, tel. 547.007) Due maschi al servizio della Stato, di Bob Kellet, con Danny La Rue, Alfred Marks, Lance Percival (G. B. - Colori) — Soldato attore specialista in travestimenti femminili, il vero di essi la funzione di spia inglese nella Germania nazista. ★ Commedia — Critica ●● Pubblico ○○○○ — Orario 14,40 16,30 18,20 20,30 22,30 — Ingr. 1500
ARISTON (via Lagrange 21, telefono 545.147) Grazie per quel caldo dicembre, di Sidney Poitier, con Sidney Poitier, Esther Anderson (Usa - Colori) — « Love Story » tradimento tra medico nero e ragazza di colore ammalata — Seconda regia di S. Poitier. ★ Sentimentale drammatico — Critica ●● Pubblico ○○○ — Orario 14,30 16,25 18,25 20,25 22,25 — Ingr. 1500
ARLECCHINO (corso Sommeiller 22, tel. 587.190) Ferma la testa, di Carlo Di Palma, con Monica Vitti, Stefano Satta Flores, Michele Placido (Italia - Colori) — Tra buffonerie e sentimento, la storia di trentanni di vita (e di alternative carcerarie) d'una pittoresca borseggiatrice. — Non vietato. ★ Commedia — Critica ●● Pubblico ○○○○○ — Orario 14,30 17,05 19,25 22 — Ingr. 1500
ASTOR (via Vioti 8, telefono 519.316) Se ci sarà... io ci sarò, di Aram Avakian, con Cliff Gorman, Joseph Bologna, Sheppard Strudwick (Usa - Colori) — Stati d'essere « poliziotti » due compari si distinguono e vincono la noia con una rapina. ★ Commedia brillante — Critica ●● Pubblico ○○○ — Orario 16,10 15,45 17,25 19 — 20,35 22,35 — Ingr. 1300
AUGUSTUS (piazza C.L.N. 248, telefono 530.714) La signora è stata violentata, di V. Sindoni, con Pamela Tiffin, Carlo Giuffrè (Italia - Colori) — Spensierata commediola, a tutti equivoci e avances — noi scemo per la marijuana, e si scoprirà comicamente. Viet. 14. ★ Commedia — PRIMA VISIONE non recensita — Orario 14,30 16,20 18,15 20,10 22,15 — Ingr. 1200
CAPITOL (via San Dalmazzo 24, telefono 540.605) La tubatura, di Fernando Di Leo, con Lino Capolicchio, Maurice Ronet, Ivan Tassinari, Pino Caruso (Italia - Colori) — Da « Grazielle » di Nicole Paul, la vicenda di un donna tra cui due « Lolite » esistenti strazianti dallo stesso uomo. Vietato minori 18. ★ Drammatico — Critica ●● Pubblico ○○○○○ — Orario 14,30 16,20 18,20 20,15 22,15 — Ingr. 1300
CENTRALE d'Essai (v. C. Alberto 27, tel. 540.110) Emerson Lake & Palmer at the Exhibition di N. Fergus (Inghilterra - Colori) — Dalla composizione di Mussorgski, gli inglesi Emerson, Lake and Palmer hanno ricavato il materiale per un disco di successo. ★ Documentario musicale — Critica ●● Pubblico ○○○ — Orario 10,15 12 — 14 — 16 — 18 — 20 — 22 — Ingr. 900
CORSO (via Carlo Alberto 65, telefono 510.703) Polvere di stelle, di Alberto Sordi, con Alberto Sordi e Monica Vitti (Italia - Colori) — Nell'Italia in guerra del 1943-1945, le traversie in Roma e Bari d'una nomade formazione dell'avanspettacolo, poi sopravissuta degli americani occupanti. ★ Commedia drammatica e musicale — Critica ●● Pubblico ○○○○○ — Orario 14 — 16,44 19 — 21,33 — Ingr. 1500
CRISTALLO (via Gaho 5, telefono 650.100) La polizia sta a guardare, di Roberto Infascelli, Leo L. Cobb, Jean Sorel, Luciana Paluzzi (Italia - Colori) — « Giallo » con implicazioni politiche centrate attorno a un questore di quale mestier indaga su un rapimento a sequestrato il figlio. ★ Drammatico — Critica ●● Pubblico ○○○○○ — Orario 14,15 16,15 18,15 20,15 22,15 — Ingr. 1500
DORIA (via Gramsci 7, telefono 542.422) Il rompiballe (« L'emmerdeur ») di Edouard Molinaro, con Lino Ventura, Jacques Brel, Nino Castelnuovo, Caroline Cellier (Francia-Italia - Colori) — Rompiscatole d'occasione rende difficile il suo compito a un killer di professione. Non vietato. ★ Commedia — OGGI LA PRIMA — Orario 14,10 16,10 18,15 20,15 22,30 — Ingr. 1500
GIOIELLO (v. Cristoforo Colombo 31, tel. 500.760) Paolo il caldo, di Marco Vicario, con Giancarlo Giannini, Rossana Podestà, Adriana Asti, Femi Benussi, R. Cucciolla, L. Stander (Italia - Colori) — Dal romanzo di Brancati, la storia tragicomica d'un giovane meridionale sessuolatrissimo. V. 18. — Tram 9, 10, 18, 33, 58, 64. ★ Commedia — Critica ●● Pubblico ○○○○○ — Orario 14,30 17 — 19,30 22 — Ingr. 1500
IDEAL (corso Beccaria 4, telefono 541.525) Ferma la testa, di Carlo Di Palma, con Monica Vitti, Stefano Satta Flores, Michele Placido (Italia - Colori) — Tra buffonerie e sentimento, la storia di trent'anni di vita (e di alternative carcerarie) d'una pittoresca borseggiatrice. — Non vietato. ★ Commedia — Critica ●● Pubblico ○○○○○ — Orario 14,30 17 — 19,30 22 — Ingr. 1500
LUX (Galleria San Federico, telefono 541.283) Contratto carnale di Giorgio Bontempi, con G. Milton, Calvin Lockhart, Anita Strindberg, Yaoli Soner (Italia-Ghana - Colori) — Bianchi e negri al bazar, nel Ghana, per un colossale affare. Vietato minori anni 18. ★ Erotico-drammatico — Critica ●● Pubblico ○○○○ — Orario 14,10 16,10 18,10 20,10 22,10 — Ingr. 1300
METROPOL (via Princ. Tommaso 6, tel. 652.470) Bellicose, di Tiziano Longo, con Eva Czemerys, Eli Galleani, Giorgio Ardisson, Danika La Loggia, Anthony Steffen (Italia - Colori) — Ninfomane, moglie di diversi ... Vietato 18. ★ Drammatico — PRIMA VISIONE non recensita — Orario 14,30 16,20 18,20 20,20 22,20 — Ingr. 1300
NAZIONALE (via Pomba 7, telefono 518.850) La mano spietata della legge, di Mario Gariazzo, con Philippe Leroy, Silvia Monti, Klaus Kinski, Cyril Cusack — Testimoni scomodi ... Vietato a. 14. ★ Drammatico — Critica ● Pubblico ○○○○ — Orario 14,35 16,15 18,10 20,05 22 — Ingr. 1200
REPOSI (via XX Settembre 15, telefono 531.400) L'assassino di pietra, di Michael Winner, con Charles Bronson, Martin Balsam (Usa-Italia - Colori) — Da un romanzo di John Gardner, la lotta tra un « duro » della polizia e un fanatico « padrino » — mafioso organizzatore di stragi. Vietato minori anni 14. ★ Drammatico — Critica ●● Pubblico ○○○○○ — Orario 14,15 16,15 18,15 20,15 22,15 — Ingr. 1500
RITZ d'Essai (v. Villa Reg... e v. Acqui, t. 830.521) Un tranquillo weekend di paura, di John Boorman, con Jon Voight, Burt Reynolds, Ronny Cox, Ned Beatty (Usa - Colori) — Traumatizzante esperienza di quattro giovani cittadini per poco alla vita primitiva. V. 18. ★ Drammatico — Critica ●●● Pubblico ○○○○ — Orario 16 — 18 — 20 — 22 — Ingr. 800
ROMANO (Galleria Subalpina, telefono 510.143) Giordano Bruno di Giuliano Montaldo, con [redacted] Maria Volonté, Charlotte Rampling (Italia - Colori) — Incisiva rievocato del filosofo al potere politico e religioso che, accusato d'eresia, venne arso vivo. Non vietato. — Tram e bus 4, 5, 8, 9, 11, 15, 52, 61, 64. ★ Storico-drammatico — Critica ●●● Pubblico ○○○○ — Orario 14,45 17,10 19,25 22 — Ingr. 1500
[redacted] (via [redacted] 8, telefono 530.353) Gioco d'azzardo per un giovane funzionario di polizia, di John Wood, con Larry Wilcox, Alain De Muth, Arlene Fulton (Colori) — Investigatore rischia tutte le sue carte in una ... Vietato 18. ★ Drammatico — PRIMA VISIONE non recensita — Orario 14,30 16,30 18,30 20,30 22,30 — Ingr. 1300
VITTORIA (via Roma 336, telefono 511.789) La notte silenziosa di Ettore Velle, con Richard Burton, Irene Papas, Neda Arneric (Jugoslavia - Colori) — Sulle montagne della Bosnia-Erzegovina, le ultime resistenza di Tito e dei partigiani slavi alla risposta offensiva nazista. ★ Guerra — Critica ●● Pubblico ○○○○ — Orario 14,20 16,10 18,10 20,05 22 — Ingr. 1300

proseguimenti prima visione

COLOSSEO (via Madama Cristina 71, tel. 651.054) Ku-Fung, la sterminatrice cinese di Cheng Chang Yu con Wu Yuu Hu, Ae Paihi, Lee Shaung, Yee Yuan Hung Nam - Scope a colori — Proteste e vendette di avventurieri di pelle gialla. Non vietato. ★ Lotta orientale — PRIMA VISIONE non recensita — Orario 15 — 16,50 18,25 20,25 22,25 — Ingr. 700
FORTINO (via Cigna 47, telefono 486.560) Chi ucciderà Charley Varrick?, di Donald Siegel, con Walter Matthau, Joe Don Baker, Felicia Farr (Usa - Colori) — Gangster impegnato vuol ottenere il frutto d'una rapina più redditizia del previsto. Viet. min. 14. ★ Drammatico — Critica ●● Pubblico ○○○○ — Orario 16,05 18,10 20,10 22,10 — Ingr. 800
MAFFEI (via Principe Tommaso 5, telefono 562.254) La schiava io ce l'ho e tu no di Giorgio Capitani, con Lando Buzzanca, Catherine Spaak, Veronica Martin, Adriana Asti (Italia - Colori) — E' mai bella e mite brava: come può essere schiava d'un vedovo benestante, che di scelta d'esser « Justo »? — Non vietato. ★ Commedia — Critica ●● Pubblico ○○○○ — Orario 14,15 16 — 18 — 20 — 22 — Ingr. 1000
MASSIMO (via Montebello 8, telefono 876.061) L'agente speciale Mackintosh, di John Huston, con Paul Newman, Dominique Sanda, James Mason (G. B. - Colori) — « Thriller » spionistico, sviluppato sulla fuga dal carcere di Londra d'un malavitoso ladro di diamanti. ★ Drammatico — Critica ●● Pubblico ○○○○○ — Orario 14,20 16,20 18,20 20,20 22,20 — Ingr. 800
ORFEO (piazza Carlina, telefono 518.414) La contessa e i suoi amanti, di Peter Hackmann, con C. Schubert, T. Meiden (Germania Occ. - Colori) — Troppi spettamenti nell'alcova d'affascinante nobildonna prudono nei pantuci la maliziosa. Viet. 18. ★ Commedia sexy — PRIMA VISIONE non recensita — Orario 14,30 16 — 17,30 19 — 20,30 22,30 — Ingr. 800

seconde visioni

A.B.C. (v. Brescia 26, t. 850.465) - Un quieto tramonto della legge, F. Moiler. Techn. Viet. 14. Ap. 19,45. Ult. 22. ★ Drammatico
ALEXANDRA (v. Sacchi 18, t. 511.299) - Regolamento di conti, Michael Constantin. Scope. Techn. Vietato 14. ★ Drammatico
CONTINENTAL (v. Nizza 348, t. 697.068) - Africa ama. (Film realizzato sulla vita africana). Col. Viet. 18. Ult. 22,30. ★ Film inchiesta
ERBA (c. Moncalieri 241, t. 690.687) - Film per ragazzi. Giovedì: Fondi d'amore e mascot di scopa. ★ Commedia di prod. Disney
FARO (v. Po 30, t. 832.214) - Regolamento di conti, Michael Constantin. Scope, techn. Viet. 14. Orario 14,30; 16,30; 18,30; 20,30; 22,30. ★ Drammatico
FIAMMA (c. Trapani 57, t. 372.037) - La proprietà non è più un furto, Ugo Tognazzi, Daria Nicolodi, Orazio Sacco. Techn. Viet. 18. ★ Satirico
HOLLYWOOD (c. R. Margh. 106, t. 851.504) - Kung Fu, furia violenza e terrore, Wang Fei. Colori. Viet. 18. Ap. 14,45. Ult. 22,25. ★ PRIMA VISIONE - Lotta orientale
LA PERLA (c. De Gasperi 26, t. 504.791) - Continuavano a metterlo lo diavolo su la infamia. Colori. Vietato 18. ★ Sexy
MASSAUA (p. Massaua 9, t. 795.801) - Scorpio, Burt Lancaster, Alain Delon. Colori. Ap. 19,45. Ult. 22,05. ★ Spionaggio
PIEMONTE (v. Nizza 32, t. 652.758) - Pirenzo e spade per una pelle gialla, Tiang Pili, G. Chin Chin. Scope, colori. Viet. 14. Ult. 22,10. ★ Lotta orientale
PRINCIPE (v. P. d'Acaja 45, t. 740.911) - Testa in giù, gambe in aria. Corrado Pani, Marisa Mailetti. Colori. Viet. 18. Ap. 14,45. Ult. 22,25. ★ Drammatico
STATUTO (v. Cibrario 18, t. 487.021) - Amore e ginnastica, Lino Capolicchio, Senta Berger, Adriana Asti. Technicolor. Non vietato. Ap. 14,30. Ult. 14,30 - 17,15 - 19,35 - 22. ★ Commedia

[redacted] CENTRO

ALCIONE [redacted] Regina Margherita 124, telefono 287.601 - ★ Vedi Teatri
ALFI (v. Garibaldi 30, t. 542.245) - Documento proibitissimo. F. Agostini. E. Audiovisivo. Technicolor. ★ Sexy
CRAVEZIANA (v. Avogadro 3, t. 550.492) - Non predicate sparo, S. Poitier, H. Belafonte. Colori (solo oggi). Ap. 19. Ult. 21. ★ Western
[redacted] (v. Milano 8, t. 520.355) - Nick mano fredda. ★ Poliziesco — Un milione di dollari per 7 assassini. ★ Drammatico
PO (v. Po 21, t. 510.426) - La morte dall'occhio di cristallo, Doris Kunlod. Technicolor. ★ Horror
P. NUOVA (v. [redacted] 17, t. 652.758) - Grande fuoco di Shaolin. Colori. ★ Poliziesco — Bomba a Cina sul via circo. ★ Comico
REGINA (c. R. Margh. 123, t. 510.[redacted]) - Cronaca erotica di una coppia. J. Petit, R. Cesale. Techn. Vietato 18. ★ Commedia

[redacted] CROCETTA - S. RITA - MIRAFIORI

ADRIANO (v. Sacchi 65, t. 587.715) - Arturo Ortega [redacted] Sabata, Fernando Sancho. Technicolor. ★ Western
GIARDINO (v. Montalcone 62, t. 326.873) - E tutta la biglietti di piccola taglia, Yul Brynner, Raquel Welch. Techn. Viet. 14. Ap. 20. Ult. 22,15. ★ Poliziesco
MIRAFIORI (c. Cosenza 88, t. 390.887) - L'artiglio mortale del Te-Kung. Techn. Non viet. ★ Lotta orientale
SMERALDO (v. Tunisi 83, t. 390.711) - Amore mio aiutami, Alberto Sordi, Monica Vitti. Techn. Non viet. Ap. 19,30. Ult. 21,50. ★ [redacted]
VINZAGLIO (c. D. Abruzzi 102, t. 596.123) - Cowboys, John Wayne, Bruce Cabot. Techn. scope. Ult. 22. ★ Western

ZONA [redacted]

AMERICA (v. Frejus 27, t. 331.748) - C[redacted] vampiro, E. Taylor, E. Carrel. Colori. Viet. 18. Ap. 20. Ult. 22,25. ★ Horror
ELISEO (v. Monginevro 42, t. 355.818) - Leshe, Steven Yal, Carla Romanelli. Colori. Viet. 18. Ap. 19,30. Ult. 22,30. ★ Commedia drammatica sexy
SAN PAOLO (v. Cesana 20, t. 372.657) - La battaglia dei giganti, C. Bronson, Robert Ryan. Techn. Non viet. Ap. 18. Ult. 21,30. ★ Guerra 1944

ZONA FRANCIA

ASTRA (v. B. Pilo 6, t. 751.987) - Lo chiamavano 5 dita d'acciaio, Chiao Chiao, Kan Yu. Techn. Ap. 20. Ult. [redacted] ★ Lotta orientale
BERNINI [redacted] (t. 772.445) - L'amore che viene dal Nord, Peter O'Toole, regia Peter Yates. Colori. Ap. 19,45. Ult. 22. ★ Commedia
ELBOS (v. Val Lagarina 40, t. 798.146) - Il dottore dal mondo delle ore. Camomile Mitchell. ★ Horror
ODEON (v. Venalzio 8, t. 772.362) - Il pazzo e il pendolo, Vincent Price, Barbara Steele. Viet. 14. Ult. 22,20. ★ Horror, da E. A. Poe
STAR (v. Domodossola 44, t. 772.980) - Uno straniero a Paso Bravo, A. Steffen, Giulia Rubini. Technicolor. ★ Avventuroso
ZETA d'Essai (v. Cibrario 86, t. 772.907) - Il mucchio selvaggio di Sam Peckinpah con W. Holden, R. Ryan. Colori. Viet. 14. Ore 20; 22,10 (solo oggi). ★ Western

ZONA S. DONATO

DIANA (c. Regina Margherita 230) - Il mio amore di Evelyn, K. Hamlin. Scope. Techn. Viet. 18. ★ Drammatico
DORA (c. Fr. Ognone 31, t. 484.621) - La notte dei furori. Techn., scope. ★ Drammatico
ROMA (v. S. Donato 40 bis, t. 487.785) - Rapporto sul comportamento sessuale delle studentesse. Techn. ★ Drammatico sexy

ZONA MADONNA DI [redacted] - LUCENTO

ALBA (c. Grosseto ang. v. Sarzbella) - La morte [redacted] valigia bianca. R. Cesale. Technicolor. ★ Poliziesco
AMBRA (v. Chiesa della Salute 77, t. 297.107) - Così Angel cosi, T. Stern, I. Stanczel, A. Anatol. Colori. Viet. 18. Ore 20; 22. ★ Drammatico
APOLLO (largo Giachino 91, t. 213.685) - Giochi proibiti di Pietro l'Aretino, Femi Benussi, T. Kendall. Techn. Viet. 18. Ap. 20. Ult. 22,30. ★ Sexy
EDERA (v. Madonna di Campagna 1) - I magnifici 4 di Hong Kong, Chu Hun. Techn. Viet. 14. ★ Lotta orientale
JOLLY (v. Vercelli 150, t. 290.161) - ... e dopo le uccido, Rock Hudson. Techn. Viet. 18. Ore 20; 22,15. ★ Giallo
LUTRARIO (v. Stradella 10, t. 280.742) - Ni[redacted] e sapore ogni sul 300. Techn. Viet. 18. ★ Sexy
SPLENDOR (v. Bibiana 109, t. 296.338) - Un [redacted] di 5 ... Spencer, P. Grevel, N. Castelnuovo. Techn. Ult. 22,15. ★ Guerra

ZONA MILANO - REGIO PARCO

ADUA (c. G. Cesare 67, t. 273.270) - Le figlie di Dracula, P. Cushing. Techn. Viet. 18. Ap. 15. Ult. 22. ★ Horror
ARS (c. R. Parco 143, t. 263.188) - [redacted] Il [redacted] K. Kinski, Marisa Mell. Colori. Ult. 21,15. ★ Drammatico
AURORA (c. Brescia 2, t. 276.510) - Il killer dagli occhi a mandorla, Wang Yu. Colori. ★ Lotta orientale
FALCHERA - La mano lunga del padrino, P. Lee Lawrence, Erika Blanc. Colori. Vietato 18. Ultimo 22,30. ★ Drammatico
MAJOR (largo G. Cesare 105, t. 267.974) - No, non farlo, C. Gravy. Techn. Vietato 18. Ap. 15. Ult. 22. ★ Commedia sexy
PALERMO (c. Palermo 112, t. 273.029) - Un rancore col boia, Sabine Kellerman. Techn. Viet. 14. Ap. 19,45. Ult. 22. ★ Drammatico
SEMPIONE (c. Vercelli 144) - Da Bangkok con ordine di uccidere, F. Ying. Techn. Ore 20; 22,30. ★ Lotta orientale
SOCIALE (v. Courmayeur 3, 850.608) - Fango, sudore e polvere da sparo, G. Grimes. Techn. Non vietato. Ap. 19,45. Ult. 22. ★ Western
ZENIT (v. Cuneo 1, t. 247.987) - Uomo avvisato mezzo ammazzato parola di Spirito Santo, F. Stevens. Techn. Non viet. Ore 20; 22,20. ★ Drammatico

ZONA VANCHIGLIA - BORGO PO

ARIZONA (v. Bologna 33, t. 874.171) - La [redacted] dei cannibali ..., C. Lee. Col. Viet. 18. Ult. 22,15. ★ Horror
ARTISTI (v. G. di Rorolo 24, t. 851.374) - [redacted] Joan Baez, J. Cocker. Colori. Ult. 22,15. ★ Musical
ERIDANO d'Essai (c. Casale 106, t. 852.066) - Teorema di P. P. Pasolini con Silvana Mangano, T. Stamp. Colori. Viet. 18. Ore 20; 22,15. ★ Drammatico
OROPA (v. Oropa 1, t. 883.457) - S. Giovanni Decollato, Totò. Ultimo 22,15. ★ [redacted]
VITT. VENETO (p. V. Veneto 5, t. 871.847) - Quello s[redacted] diverso, Lino Jeffries. Colori. ★ Drammatico

ZONA NIZZA - LINGOTTO

ACAPULCO (v. Donbasti 8 - p. Nizza, t. 651.266) - Conoscenza [redacted], Candice Bergen, J. Nicholson, Ann-Margret. Colori. Vietato 18. Ap. 18. Ult. 22,10. ★ Commedia drammatica, regia di Mike Nichols
ITALIA (v. Nizza 138, t. 694.021) - Tarzan e il cimitero degli elefanti, J. Weissmuller, Maureen O'Sullivan. Non viet. Ap. 18,30. Ult. 22,10. ★ Avventuroso
SPEZIA (v. Nizza 170, t. 685.617) - Madison Detective. Colori. Vietato 14. Ap. 15. Ult. 22. ★ Poliziesco

RIDUZIONI ENAL-AGIS — CINEMA: Abc, Adriano, Adua, Alba, Alessandra, Alpi, Astra, Aurora, Eridano, Faro, Giardino, Jolly, La Perla, Lutrario, Nazionale, Orfeo, Principe, S. Paolo, Sociale, Spezia, Zeta, Italia (Moncalieri) — TEATRI: Alfieri, ore 20, Comp. Italiana del Balletto. Enal alla cassa del Teatro — Palaghiaccio: Enal alla cassa — Teatro Esposizioni: Mostra Nazionale [redacted] Finlandese. (Sconti all'Enal).

spettacoli di provincia

AVIGLIANA
CORSO: L'occhio che uccide.
BORGARO
ROYAL: Vampiri amanti.
CASELLE
ITALIA: Tre per uccidere.
CHIVASSO
CINECITTA': Tarzan il magnifico.
POLITEAMA: Nell'anno del Signore.
MODERNO: L'assassino di pietra.
CUORGNE'
CATALANO: Totò di notte n. 1.
ITALIA: L'isola della salamandra.
GIAVENO
ALFIERI: Mani d'acciaio furia cinese.
?
POLITEAMA: [redacted] Bambola.
SIRIO: Rivelazioni di uno psichiatra.
SPLENDOR: Il falso traditore.
LANZO
NUOVO: [redacted].
ORBASSANO
MODERNO: Duel.
PINEROLO
HOLLYWOOD: Revolver.
ITALIA: La grande scrofa nera.
NUOVO: New York-Parigi per una condanna a morte.

in Piemonte

ALESSANDRIA
ALESSANDRINO: Le tombe dei resuscitati ciechi.
AMBRA: Ho l'età di mio padre ma l'amo pazzamente.
CORSO: Chen la furia scatenata.
CRISTALLO: Senza sapere.
GALLERIA: Vedovo aitante ... offresi baby sitter.
MODERNO: Continuavamo a chiamarlo il gatto con gli stivali.
ACQUI
CRISTALLO: Scorpio.
GARIBALDI: Il maestro e contalo.
CASALE MONFERRATO
MODERNO: Sei iellato, amico!
NUOVO: L'artiglio blu.
VITTORIA: Il bono dallo dito d'agiato.
NOVI LIGURE
CRITALLO: Uomini piano a sabiate la tua vedova.
IRIS: L'uomo dalla mano d'acciaio contro il drago nero.
ITALIA: Avventura a Istanbul.
MODERNO: Quattro farfalle per un assassino.
OVADA
MODERNO: Snoopy come home.
AOSTA
CORSO: Willy Wonka e la fabbrica di cioccolato.
GIACOSA: Continuavamo a mettere lo diavolo nell'inferno.
ITALIA: Questo immenso oggetto.
LUX: Le mille e una notte... e un'altra ancora.
SPLENDOR: [redacted]
ASTI
VITTORIA: La polizia incrimina, la legge assolve.
SPLENDOR: La gara che prendeva tempo.
SALONE ALFIERI: Il corsaro del nero.
POLITEAMA NAZIONALE: Decameron n. 4.
CUNEO
CORSO: Tecnica di un omicidio.
FIAMMA: La ragazza dell'autostrada.
ITALIA: La battaglia dei giganti.
NAZIONALE: I sette diavoli del Tal Kiki.
ALBA
EDEN: A un passo dalla morte.
BRA
[redacted] Belle favole e amori del Decamerone.
POLITEAMA: Campa e lascia morire.
VITTORIA: Quando le leggende muoiono.
FOSSANO
[redacted]: Il tempo vieni dalla ...
MONDOVI'
CORSO: Ben.
SAVIGLIANO
RITZ: La violenza del potere.
NAZIONALE: 1866 conquista della Terra.
NOVARA
ASTRA: L'uomo di Marsiglia.
COCCIA: Spettacolo teatrale: Rick e Gian con Femi Benussi.
ELDORADO: Polvere di stelle.
EXCELSIOR: Le quattro dita della furia.
PARAGGIANA: L'agente speciale Mackintosh.
VITTORIA: Cinque dita e una pistola.
S. CUORE: Manolete 5.
ARONA
[redacted] Frankenstein alla conquista della Terra.
MODERNO: Poppea prostituta di Stato.
LUX: A un passo dalla morte.
VERBANIA
[redacted]: Uccidete il padrino.
[redacted]: Le demoni.
IMPERO: Magia nera.
SOCIALE (Pallanza): Scorpio.
SOCIALE (Pallanza): Così sensuale Greta.
VERCELLI
ASTRA: Duel.
CIVICO: Ad un passo dalla morte.
ITALIA: Gli insospettabili.
PRINCIPE: Wu Kung la mano della vendetta.
VERDI: L'assassino di pietra.
VIOTTI: Anime nere.
SANTHIA'
IDEAL: Gli insospettabili.

in Liguria

SAVONA
DIANA: [redacted] ragione.
ELDORADO: Fantasia.
ARS: La vendetta dei guerrieri rossi.
ASTOR: Un sicario per l'assassino.
OLIMPIA: L'isola del tesoro.
MODERNO: James Tont operazione uno.
FINALE LIGURE
[redacted]TORIA: Ma che razza di amici!
[redacted]DINA: I ragazzi del massacro.
IDEAL: Un [redacted] in [redacted].
ALASSIO
COLOMBO: Barbara il mostro di Londra.
IMPERIA
CAVOUR: Da Bankok ordine di uccidere.
ROSSINI: La più allegra storia del Decamerone.
CENTRALE: L'ultimo colpo.
AMBRA: La scatenata gatta di Alpine.
SANREMO
ARISTON TEATRO: Polvere di stelle.
CENTRALE: Anna, quel particolare piacere.
SANREMESE: Due contro la città.
ORFEO: Improvvisamente un uomo nella notte.
LUX: La lunga cavalcata.
SUPERCINEMA: Sogni proibiti di Don Galeazzo, curato di campagna.
ASTRA: Chi ha ucciso Charley Varrick?
MIGNON: La decima vittima.
RITZ: Cristiana, monaca indemoniata.

Jazz club con il film [redacted] giorno

POP AL CINEMA

Un concerto del trio Emerson, Lake and Palmer

Palmer, Lake [redacted] Emerson [redacted] Linate durante l'ultima « tournée » [redacted]

Il pianista Emerson, il bassista, chitarrista e cantante Lake & il batterista Palmer [redacted] scatenano per un'ora e mezzo nel d[redacted]mentario [redacted] concerto filmato con molte pretese cromatiche dal regista Fergus) incentrato sulla riduzione « popreggiante » della « suite » di Mussorgski. Quadri di un'esposizione, da ieri in programma [redacted] cinema Centrale.

Dagli ormai classici [redacted]rimenti di John Mili (Lester Young e i jazzmen) al [redacted] corretto ma lezioso ripreso [redacted] Clouzot (Von Karajan) il cinema si è da tempo [redacted] dedicato ai musicisti, ai loro volti e gesti [redacted] [redacted]smetterne [redacted] messaggio in forma più tangibile e du[redacted]. [redacted] [redacted] il momento [redacted] « pop » [redacted] i suoi festivals e i suoi divi; Monterey, Wight, Bangladesh, i « Beatles ». Jimi Hendrix, Joe Cocker e, ora, Emerson-Lake [redacted] Palmer. Il titolo del filmato (lunghi primi piani, grande abuso di solarizzazioni, come è d'uso negli studi televisivi, evidentemente, di tutto il mondo) è desunto da Mussorgski e poi ripreso anche come titolo per [redacted] recente [redacted] playing [redacted] [redacted] gli ELP si sono affermati [redacted] tutto il mondo.

Ci troviamo [redacted] fronte ad [redacted] complesso formidabile (assurdo sarebbe negare l'evidenza) che pur agendo nel sottobosco culturale dell'attualità [redacted] esprime (a parte la consueta ma [redacted] cera, una volta tanto, rabbia) con sicurezza inusitata, [redacted] sfoggio di cultura e sentimenti debitamente maturati al punto da convincere anche chi osservi [redacted] le vicende [redacted] l'underground commercializzato. Emerson & soci vi sono infatti completamente inseriti nell'ingranaggio discografico, e debbono per forza « vendere », fanno talvolta una [redacted]te, una musica moderna, [redacted]ta e vissuta fino in fondo. Lo spunto nasce dal [redacted]dollismo medievale che, come è noto, consente all'improvvisatore maggiori risorse e più libertà [redacted] tecnica « tonale », la musica di Beethoven e del gran[redacted] (da Monteverdi [redacted] poi), ma anche delle canzonette (fastidiose) di Piedigrotta, di Broadway e dei Champs Elysées.

Fraseggiatore inesauribile, Emerson [redacted] [redacted] tastiere del pianoforte, dell'organo e del « Moog » con accenti parafazzistici (si compiace talvolta di citare Bill Evans, Interplay, e Dave Brubeck, Blue rondo à la turck), e fa anche un po' di teatro [redacted] a pugnalate e scossoni il suo « clavinet ». Lake si disimpegna con onore fra due strumenti, il basso elettrico e [redacted] chitarra, [redacted] [redacted]nica con perizia; è pure cantante assolutamente intonato: ammirevoli certi passaggi veramente irti di difficoltà. Palmer si è cercato i maestri un po' lontano (Krupa e Rich) e li imita come si deve.

Franco Mondini

Stasera [redacted] il Centro Culturale Fiat

Gran [redacted]uo al Conservatorio

[redacted] sera, al Conservatorio il [redacted] A. Dumay ed il pianista J. Rouvier eseguono, per il Centro Culturale Fiat, la « Sonata » K. 481 di [redacted], il « Gran Duo » [redacted] 162 di [redacted] e le due « Sonate » di Debussy e Ravel.

Due giovani e valenti musicisti francesi — il violinista Augustin Dumay (Parigi, 1949) e il pianista Jacques Rouvier (Marsiglia, 1947) — hanno costituito un Duo che si presenta questa sera fra noi con un interessante programma.

L'inizio una delle ultime sonate per violino e pianoforte di Mozart: quella in mi bem. magg. K 481, composta dal ventinovenne musicista a Vienna nel 1785, e costituita da un appassionato « Molto allegro », da un magnifico, estatico e quasi mistico « Adagio » (ricco d'inconsuete modulazioni armoniche) e da un « Allegretto » formato da un chiaro tema di carattere quasi popolaresco, seguito da sei variazioni.

Si ascolterà poi il « Duo » (o « Sonata ») in la magg. op. 162: lavoro giovanile di Franz Schubert (che la scrisse, ventenne appena, nel 1817) e pubblicata postuma. Nei quattro tempi — « Allegro moderato », « Scherzo » (Presto), « Andantino » e « Allegro vivace » —, pur tra comprensibili influenze classiche, si rilevano non solo la grazia e la [redacted] [redacted] del romantico autore, ma anche la solidità formale e costruttiva.

La parte seconda del programma è dedicata a due moderne sonate francesi. Quella di Debussy (l'ultima composizione da lui scritta) fu realizzata nel 1917, in un periodo particolarmente doloroso della sua vita, sia per l'oppressione della grande guerra europea, sia per le sofferenze fisiche provocate dal terribile male che lo condusse alla tomba pochi mesi dopo (1918). Si deve però rilevare che dopo l'« Allegro vif » e un « Fantasque et léger » non reca un « Final » radioso.

La serata si chiude con la « Sonata » in cui Maurice Ravel (1875-1937) non solo dispiegò tutto il suo alto magistero tecnico e coloristico, ma nel secondo tempo (« Blues ») si dimostrò sensibile alle nuove manifestazioni pianistiche, che allora (1927) provenivano dal Nord America.

l. c.

AL PICCOLO REGIO

Canti di ieri d'oggi

Con la mezzosoprano Gabriella Ravazzi e il pianista Roberto Cognazzo

Un ciclo di [redacted] e singolari manifestazioni musicali, svoltesi specialmente nei piccoli centri della [redacted] regione, si chiude [redacted] sera (alle ore 21) nella sala del Piccolo Regio. Con lo scopo non solo della diffusione della cultura e del gusto musicale, ma soprattutto di accostare il pubblico e di « dialogare » [redacted] esso, il [redacted] Gabriella Ravazzi ed il pianista Roberto Cognazzo escogitarono un sistema del tutto nuovo: si presentarono nelle varie sale concertistiche con un repertorio vastissimo di canti (dal '500 ai giorni nostri), invitando gli ascoltatori a scegliere quelli che fossero di maggior interesse e gradimento. E l'insolita iniziativa ebbe ovunque vivissimo successo.

Per il concerto di questa sera [redacted] Piccolo Regio però i due musicisti pensano di [redacted] un programma definito. Il francese Jules Massenet (1842-1912), oltre la vasta e nota produzione teatrale e strumentale, lasciò una quantità vastissima di liriche per [redacted] e pianoforte, alcune delle quali riunite in cicli; e con uno di questi s'inizia il [redacted]rio di questa sera. E' il [redacted] du souvenir, su versi di Armand Silvestre. Esso è costituito da sei canti.

Seguiranno tre intime e delicate liriche di G. F. Ghedini: Diletto e spavento del mare (su versi di Mosco, tradotti da G. Mazzoni), Canto un augello in voce si [redacted] e Datime a piene mano e rose e zigli (su versi del quattrocentista Matteo Maria Boiardo). Chiude la serata la recente composizione: E ciascuno salutò nell'altro la vita per voce sola (di mezzosoprano), che il palermitano trentatreenne [redacted]lario Arrigo (residente attualmente a Parigi) compose in linguaggio modernissimo, basandosi essenzialmente su diversi e mano usati colori della voce.

Le sillabe delle parole (di Primo Levi) vengono rese per la più con ampi vocalizzi, resi non solo con voce naturale, ma anche gutturale, a bocca chiusa, con intonazioni vaghe e oscillanti, il più acuto (o basso) possibile parlato; e insieme inoltre con l'azione musicale si unisce un'azione « gestuale », ossia con movimenti delle mani, delle braccia e del corpo. La brava cantante Ravazzi avrà qui la possibilità di manifestare tutte le sue [redacted]rse interpretative.

Ingresso libero.

Luigi Cocchi

ERBA - C. Moncalieri 241 - 690.687
Da giovedì 20
GIPO FARASSINO
in
« E venne il giorno della fusione: fatto a Toro, tiratro per sempre ... »
di N. Pacifico - con Mario Ferrero

Incontri del cinema 1974

Il Canada a Sorrento

Sorrento, 18 dicembre.

Si è conclusa a Sorrento l'undicesima edizione degli incontri internazionali del cinema. Sono stati presentati in anteprima ben [redacted] film in selezione e quasi una [redacted] fuori [redacted]. Nel '74 sarà [redacted] scena il cinema canadese, all'avanguardia nella [redacted] sperimentale, [redacted] con una produzione esigua [redacted] in francese e anglosassone.

Mattatore di questi incontri non un [redacted] ma [redacted] pittore: Giorgio De Chirico cui è stata assegnata la 1ª [redacted] d'oro. [redacted] vecchio — [redacted] anni portati con vigore — non [redacted] [redacted] per[redacted] un film a [redacted] la gustosa retrospettiva di Lubitsch, è intervenuto all'unico ricevimento di questa austera [redacted] il gala gastronomico, in cui sono state presentate ben 50 specialità. Alla premiazione al [redacted] Carlo [redacted] soppesato [redacted] massiccia statuetta d'oro con evidente soddisfazione, mormorando a Claudia Cardinale che metteva in bella mostra il tondo ginocchio fuori dalla spaccatura: « Questa è antinflazione ». [redacted] scintillanti attrici italiane intervenute alla cerimonia contrastavano con le ted[redacted], dall'aria di studentesse impegnate. Unica eccezione: B[redacted] Bouchet che ormai [redacted] romana anche nella memoria: non ricorda il nome del regista con cui girerà in gennaio Baby sitter.

L'aria da primadonna si addice invece a Maximilian Schell che si diverte a pasticciare l'italiano. « Mi scuso per le didascalie francesi, non avevamo soldi per [redacted] in italiano, so che il pubblico di Sorrento è intelligente, [redacted] [redacted] comprende de capirà il linguaggio della [redacted] [redacted] i sorrentini hanno gradito più di tutto i film sulle lesbiche Le lacrime amare di Petra von Kant, un film scabroso di Fassbinder, [redacted] più dotato [redacted] giovani registi, e il grottesco Harlis [redacted] Van Ackern. Di grande impegno civile Le occupazioni fortuite di [redacted] schiava di Kluge, in chiave femminista come Una stupenda e inverosimile avventura di Verhoeven, marito di Senta Berger. La bella [redacted] — in completo pantaloni molto [redacted]ino, niente [redacted] — nella conferenza stampa ha quasi [redacted] strappato il microfono [redacted] marito per inveire contro gli uomini.

Il film tedesco che aveva [redacted] raggiunto rinomanza mondiale negli Anni Venti, era caduto in una sorta di provincialismo da cui i giovani autori si stanno riscattando in questi film prodotti [redacted] la televisione [redacted] permettono di esprimersi in libertà.

Adele Gallotti

FILM [redacted]

Allo STATUTO « [redacted] e ginnastica » (dal romanzo di De Amicis); al SOCIALE « Fango, sudore e polvere [redacted] sparo » (western classico); all'ARTISTI « Woodstock » (due ore e mezzo di festival); all'ITALIA « Tarzan e il cimitero degli elefanti » (Johnny Weissmuller).

DA OGGI IN PRIMA

IL ROMPIBALLE (al Doria) — Pignon (Jacques Brel) commesso viaggiatore francese, si trova a Montpellier per riacciuffare la bella moglie fedifraga (Caroline Cellier) che se l'intende con uno del luogo. In albergo Pignon conosce Milan (Lino Ventura), tetro vicino di camera, al quale rompe le scatole narrandogli i propri guai coniugali, così distraendolo dalla missione affidatagli: quella di far fuori un testimone importante.

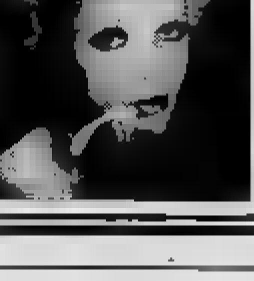

INVESTIMENTI IMMOBILIARI
Sogefic S.A.
offre:
Cinquevantaggipiù

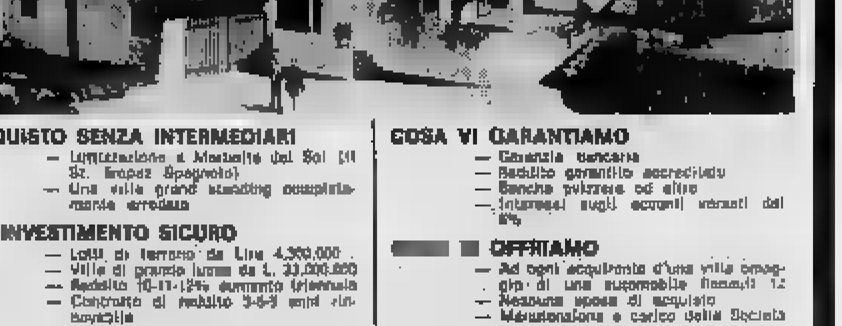

ACQUISTO SENZA INTERMEDIARI
— Lottizzazione a Marbella del Sol (il St. Tropez Spagnolo)
— Una villa grand standing completamente arredata
UN INVESTIMENTO SICURO
— Lotti di terreno da Lire 4.300.000
— Ville di grande lusso da L. 33.000.000
— Reddito 10-11-12% aumento triennale
— Contratto di reddito 3-6-9 anni rinnovabile
COSA VI GARANTIAMO
— Garanzia bancaria
— Reddito garantito accreditato
— Banche svizzere ed altre
— Interessi sugli acconti versati del 6%
[redacted] OFFRIAMO
— Ad ogni acquirente d'una villa omaggio di una automobile Renault 12
— Nessuna spesa di acquisto
— Manutenzione a carico della Società
CROCIERA DI [redacted] GIORNI OFFERTA PER 2 [redacted]

Vi prego di fornirmi più dettagliate informazioni, senza alcun impegno da parte mia. S
Cognome Nome
Via
Città Tel.

Una questione di fiducia

Caso Giagnoni Parli Pianelli

Il Torino ha pareggiato a Bologna — [redacted] la squadra che ha battuto Inter e Milan, rivelandosi [redacted] più valida del momento — una partita [redacted] rischiato addirittura [redacted] vincere. Per la prima volta, [redacted] questo campionato, il Torino [redacted] Giagnoni ha convinto tutti, ha dimostrato di [redacted] sulla strada buona.

Sintomi confortanti [redacted] ri[redacted] insomma, [redacted] l'ambiente [redacted] è del tutto sereno. Si continua a parlare pubblicamente — e, quel [redacted] anche tra le quinte — di Gustavo Giagnoni e della [redacted] partenza nella prossima stagione. Il Torino ha già smentito a più riprese, autorevolmente, e l'allenatore [redacted] la [redacted]. Ma tutto questo [redacted] basta [redacted] tifosi [redacted] vogliono una parola chiara e definitiva. [redacted] ambienti molto vicini al Torino si [redacted] addirittura che a Giagnoni [redacted] stato offerto [redacted] firmare il con[redacted] il prossimo anno. Ebbene perché [redacted] lo [redacted] annuncia pubblicamente? Perché il presidente Pianelli e l'allenatore non si incontrano e chiariscono davanti a tutti una situazione [redacted] è diventata tale — e [redacted] fonte di malumori — esclusi[redacted] grazie a tante persone che nulla hanno a che vedere [redacted] il Torino?

La verità

Giagnoni è senza dubbio l'allenatore più «chiacchierato» d'Italia. Si parla [redacted] di Rocco, ma i [redacted] tra il "Paron" e Buticchi sono reali, mentre al Torino la situazione è tranquilla. [redacted] fortuna granata, la squadra [redacted] rispondo, sia pure attraverso molti [redacted] e bassi, e la classifica è di piena tranquillità. [redacted] trimenti, chi salverebbe Giagnoni?

Ai Filadelfia, [redacted] ultras — [redacted] tutti [redacted] parte — sostengono che Giagnoni è troppo solo e spesso va allo sbaraglio, senza adeguati [redacted] e consigli. L'abbiamo riferito ieri, [redacted] sensazioni raccolte a Modena, con [redacted] squadra che si apprestava a disputare [redacted] incontro [redacted]

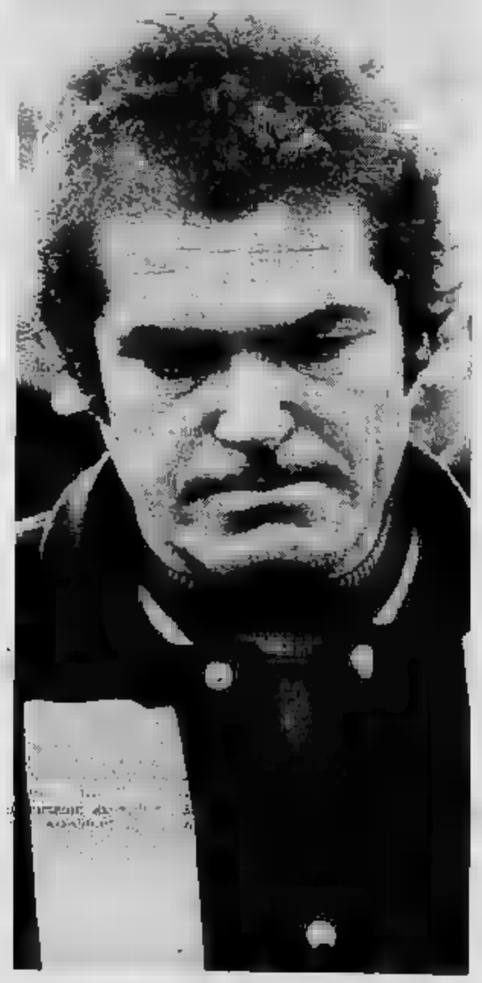

Giagnoni: molti pensieri [redacted] le rughe

ficile. Stupature, d'accordo, [redacted] è bene affrontarle subito proprio con [redacted] diretto interessato.

«*La società [redacted] ha sempre dimostrato la [redacted] fiducia* — dice, anzi ripete, Giagnoni — *e non [redacted] proprio di essere lasciato [redacted]. Tra l'altro, anche la mancanza di un dirigente [redacted] che accompagni la squadra durante i ritiri si risolve in una prova [redacted] fiducia [redacted] il sottoscritto. Senza contare che allo [redacted] tita assistono sempre parecchi dirigenti, tra cui addirittura il vice-presidente Traversa. Il general-manager Bonetto, sinora, è sempre stato presente. Non mi do cosa potrei pretendere di più*».

«Comunque, la presenza di qualcuno che la sollevasse perlomeno da tanti piccoli problemi di carattere logistico, che rappresentasse ufficialmente il Torino, [redacted] sarebbe fuori luogo...».

Polemica

«*Tutti quelli che vengono [redacted] al seguito della squadra mi fanno piacere, lo ripeto. Però, anche [redacted] solo me ne [redacted] avverto la minima difficoltà. Ripeto, comunque, che il Torino non mi lascia solo. Forse — e questa [redacted] è una novità — la società granata non ha un gran peso politico, non si facciamo sentire come [redacted] vremmo, in certe occasioni. Ma il nostro ambiente è sereno e pulito, non esiste il minimo screzio*».

E' chiaro che Giagnoni allude a tanti episodi accaduti [redacted] ultimi tempi, a quelli che [redacted] stessi giocatori definiscono una «persecuzione» arbitrale. E' bene, però, che il fatto non si trasformi in un senso [redacted] persecuzione che potrebbe diventare pericoloso. Il Torino non ha mai ricevuto regali, ma non è il caso di drammatizzare la cosa, a qualsiasi livello e nei confronti di qualsiasi ambiente. Ieri, il general [redacted] Bonetto ha annunciato ufficiali proteste [redacted] confronti della Rai-tv colpevole di presentare sempre le partite del Torino in chiave negativa. Gli esempi in [redacted] rito sono parecchi, afferma Bonetto, ed ha probabilmente ragione. Ma fino a che punto è utile questa [redacted] di posizione? La tv [redacted] prenderà formalmente atto, eviterà [redacted] qualche [redacted] fuori luogo, ma siamo certi che i rapporti con il Torino non ne uscirà [redacted] avvantaggiati. A nostro parere, sarebbe stato più producente un [redacted] diretto, [redacted] troppa pubblicità.

Queste, però, [redacted] tutte questioni marginali che investono più la società di quanto [redacted] facciano [redacted] la squadra. I giocatori, per fortuna, ne [redacted] fuori e continuano ad avere la massima fiducia [redacted] loro allenatore, guardano la «Domenica sportiva» prendendo atto [redacted] drammi [redacted] certe evidenti forzature, lottano e stanno trovando finalmente il gioco. Li aspettano due partite casalinghe, contro Foggia e Genoa: quale migliore occasione per ritrovare grinta, convinzione e, perché no?, due belle vittorie che tranquillizzino definitivamente l'ambiente? Le polemiche [redacted] la tivù, il dirigente accompagnatore, tutte queste belle questioni di lana [redacted] prina, contano poco, pochissimo. Chi [redacted] è sempre Pulici (oppure Graziani o Salvadori [redacted] turno) nel momento in cui manda [redacted] palla [redacted] [redacted]. Il calcio, gioco semplice anche [redacted] [redacted] ad investire problemi più grandi di [redacted], vive [redacted] soprattutto [redacted] queste cose.

Beppe Bracco

UOMINI E PALLONI

Arbitro, esamina la tua coscienza

Prima di scendere in sciopero

Si [redacted] molto arrabbiati, domenica scorsa, alcuni allenatori. E prima di loro avevano manifestato una grande irritazione, con minaccia di sciopero, anche gli arbitri. Sarà il caso [redacted] mandarli d'ora in poi tutti a piedi. E' [redacted] mai dimostrato [redacted] agli spettatori ha fatto un gran bene la crisi [redacted] trasporti, il numero degli incidenti tra il pubblico è decrescente, quel[redacted] delle contestazioni serali è minimo e quindi si può dire che il riposo domenicale del volume risulta decisamente salutare.

Troppi affanni in campionato

Ma Vinicio e Herrera [redacted] vanno a piedi e [redacted] sono arrabbiati più degli altri. Per il Napoli, dopo quella [redacted] mitili, c'è stata la fine [redacted] miti. Breve è, in casi [redacted] genere, [redacted] dal colera alla collera. L'imbattibilità [redacted] Napoli (come quella di qualunque altra squadra [redacted] era soltanto mitica e non meno fragile dell'infallibilità di Boninsegna [redacted] battere i calci di rigore. Nulla [redacted] fortunatamente, è intangibile nel calcio. La conseguente caducità delle cose impedisce [redacted] uscita [redacted] superpotenze calcistiche. Imbattibilità e infallibilità si reggono [redacted] piedestalli [redacted] sabbia.

Se così non fosse, ci si annoierebbe tutti, e [redacted] stadi si svuoterebbero inutili e [redacted] dopo poche giornate di campionato. Anche per questo, chi [redacted] troppo [redacted] atteso quasi [redacted] impazienza alla caduta riequilibratrice. Si tratta, [redacted] loro, [redacted] saper perdere, [redacted] questo [redacted] è un'arte estremamente difficile [redacted] non tutti gli allenatori riescono ad imparare. [redacted] è forse eccessiva an[redacted] la pretesa [redacted] chi il vor[redacted] sempre calmi e sorridenti. Possiamo assolverli. Possiamo [redacted] gli sfoghi di Vinicio e di Herrera, lo [redacted] di Berselini, l'interno affanno di Giagnoni, l'ansia di Puri[redacted] e l'arrabbiatura di Rocco.

Anche gli arbitri, tanto presi di mira e perfino sottoposti ad insultanti inchieste, [redacted] no assolti. Pochi [redacted] che questi indispensabili volontari del fischietto si attengono, [redacted] cora a [redacted] alle [redacted] suggerite da [redacted] decalogo che, [redacted] 1928, fu predisposto da quel loro collega e grande dirigente calcistico che fu Gio[redacted]. Pensiamo che convenga ripubblicare integralmente quel decalogo.

Il decalogo, lo ricordate?

1. Non fischiare troppo; interviene solo quando è [redacted] necessario.
2. Non fermare il gioco per un nonnulla o per falli lievi.
3. Poni speciale attenzione ai fuori gioco.
4. Esamina la tua coscienza prima di dare un calcio di rigore.
5. Non cuocerace nelle [redacted]; sii serio, corretto, leale, ma soprattutto coraggioso.
6. Non dimenticare i [redacted] delinea. [redacted] occhi vedono meglio di due.
7. Non lasciarti turbare dalle urla [redacted] pubblico.
8. Sii sempre calmo e quando tutti [redacted] perso la testa dimostra il [redacted] freddo.
9. Non pensare [redacted] a quello che potrà accadere quando stendi un rapporto rispecchiante [redacted] verità vera.
10. Studia e pratica sempre.

Si tratta d'un decalogo che dovrebbe indurre alla meditazione non tanto gli arbitri che, bene o male, [redacted] sempre di applicarlo, [redacted] spettatori che [redacted] perdonano alcun [redacted] colpaso. Ben altri decalughi, più antichi e validi, gli uomini, dolosamente e impunemente, non applicano [redacted]. Tra colpa e dolo il codice e le leggi fanno una netta distinzione. Cosa deve essere anche per gli arbitri, degni di essere aspiti, in quanto i loro [redacted] sicuramente non [redacted] un reato.

Il fischio in più (o meno)

Che cosa conta, in fondo, un fischio [redacted] più o in meno da parte di un arbitro? Che cos'è, tutto sommato, un calcio di punizione? [redacted] soltanto l'imprevista battuta [redacted] quella commedia dell'arte che [redacted] calcio e che [redacted] recita a soggetto [redacted] sottintesa, [redacted] scopo d'impedire [redacted] divertimento o [redacted] sorriso spariscano per sempre dalla scena del mondo.

Massimo [redacted] Pergola

Babbo Natale compra da CAUDANO

PER GRANDI

[redacted] Natale, quando decide di fare un regalo per la casa [redacted] la famiglia, [redacted] pignolo; nulla gli va mai bene; sceglie sempre [redacted] molta cura, [redacted] vero intenditore.
E [redacted] perché [redacted] sicuro da Caudano. Il negozio dove può fare un'ottima scelta tra oltre [redacted] tutti esposti in [redacted] evidenza, in ampi e accoglienti locali. [redacted] in più [redacted] Natale preferisce comprare [redacted] Caudano perché, oltre all'assortimento, può contare [redacted] tanti convenientissimi servizi [redacted] esempio il servizio assistenza (valido anche dopo [redacted] anni dall'acquisto), il servizio pronta consegna a domi[redacted] il servizio spedizioni [redacted] tutto il mondo, il servizio telefonico (per ordinare da [redacted] gli articoli scelti), il posteggio gratuito, ecc. Cosa può [redacted] più [redacted] Natale?
E poi sa che... comprato da Caudano il regalo è più gradito!

PER PICCOLI

Per Babbo Natale è davvero [redacted] bella fortuna il grande reparto giocattoli [redacted] Caudano. Perché [redacted] difficili da soddi[redacted] e quando si tratta di giocattoli c'è a sua disposizione un grandissimo assortimento in grado [redacted] accontentare ogni età [redacted] bambino: Babbo [redacted] il problema della scelta: dalle bici-cross agli automodelli, dai pupazzi [redacted] peluche [redacted] microtrasmittenti e via via per oltre 25 [redacted] favolose idee-gio[redacted] che faranno felici tutti i bambini... [redacted] comprato [redacted] Caudano il [redacted] è più [redacted]

Caudano
TORINO - Via Lagrange [redacted] (011) 513351
RIVALTA - Via Giovanni 73 - telef. (011) 9009727
ALESSANDRIA - Via Trotti 38 - tel. (0131) 343 60
MONFALCONE - Via Boccaccio 28 - Galleria Isonzo - telef. [redacted] 24840-22542

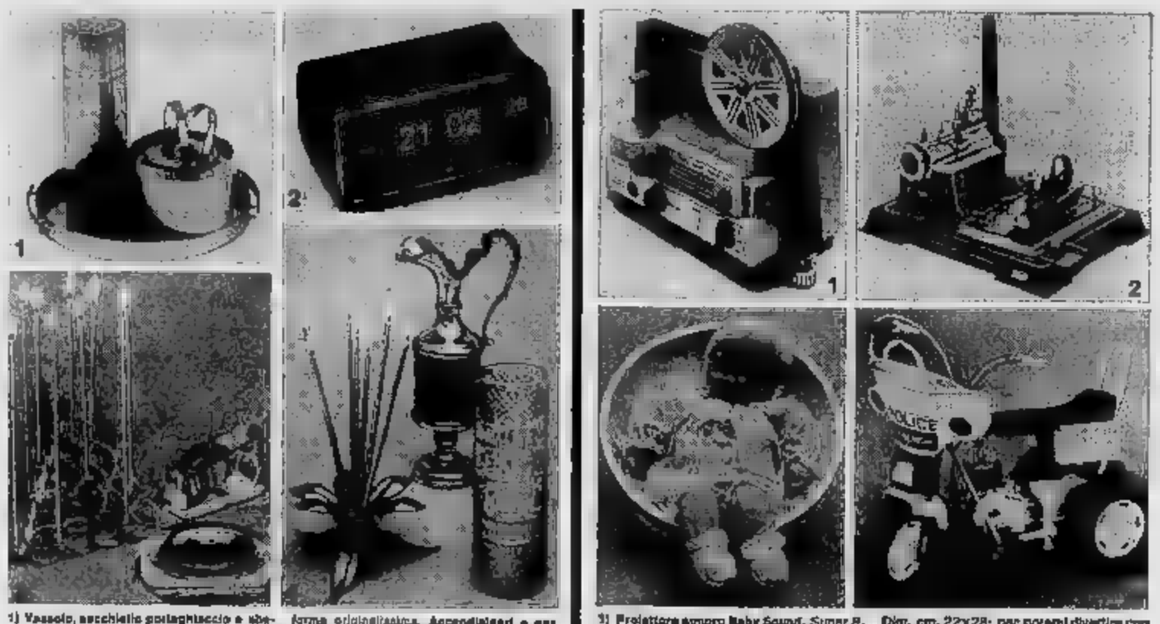

1) Vassoio, acchiaio spaghettaccio e sbattitori di acciaio inox satinato; linea pulitissima, moderna, raffinata. Ottimo per un regalo importante.
2) Orologio Braun. Funziona a pila. Precisissimo. Segna la sec., i minuti e il giorno. Adatto a qualsiasi ambiente.
3) Candeliere a 9 fiamme; metallo argentato, forma originalissima. Accendisigari a gas, realizzati in plexiglas come i portacenere.
4) Vasi cristallo, centri tavola, anfore. Tanto idea per un apparecchio veramente elegante e adatto a qualsiasi stile.
1) Proiettore sonoro Baby Sound. Super 8, obiettivo regolabile, absorbente incorporato, inserimento automatico come pure la raccolta del film sulle bobine posteriore. Doppia velocità di scorrimento (24-18 fotogrammi al secondo).
2) Macchina a vapore. In lamiera stampata e verniciata a fuoco. Funzionante a carbone o ad alcool, dotata di [redacted] di sicurezza. Dim. cm. 22x28; per potersi divertire con una piccola officina in miniatura dotata di tanti accessori da lavoro.
3) Pop car power. Morbidissimo bambolotto in originale confezione a pelle. Altezza cm. 40.
4) Moto Police. Con batteria a secco e ricaricatore, 3 ruote, 2 bracci.

SPORT-LIBRI

Da Zamora a Giggiriva

I trenta superassi della palla rotonda

Giorgio Gandolfi è [redacted] tipo pericoloso. Se parlate con lui [redacted] calcio (o di qualsiasi altro [redacted], ma soprattutto di calcio), [redacted] sentirete rapidamente in difficoltà e poi, a poco a poco, come presi in trappola: perché Gandolfi [redacted] incalza e corregge le vostre affermazioni ritoccando date e nomi e formazioni e risultati, fino a darvi l'impressione di [redacted] un dilettante.

Perché Gandolfi possiede quella che Dostoevskij chiama l'estasi della statistica, per cui si cibo esclusivamente [redacted] numeri e [redacted] classifiche, stivandoli senza [redacted] negli archivi della [redacted] in certi consunti quadernetti, a cui tutti i colleghi attingono quando si tro[redacted] in [redacted] vogliono colmare le [redacted] lacune.

Ora è uscito, di lui un libro, in [redacted] si limita deliberatamente agli ultimi tempi nostri, trascurando l'ineffabile dei remoti ed il gioco degli attacchi e goleadoni negli ultimi tre o quattro decenni: intitolato «I re del football» (Ed. Mediolanum, pag. 229, lire 3000) parte dal [redacted] mitologico Zamora e giunge a Gigi Riva, passando per Meazza e Sivori, Matthews e [redacted]zola. Trenta ritratti molto disinvolti, agili, con molte illustrazioni e molti schizzi. Più le schede biografiche che sono la delizia di Gandolfi, più (immancabili) tre pagine di classifiche, più le «formazioni migliori di tutti i tempi», che si prestereste ad una infinità di discussioni.

Ed a proposito di squadre ideali, Gandolfi ne propone quattro: un po' diverse, ma alcuni giocatori ci sono in tutte: sono Facchetti, naturalmente, Milton Santos, Pardo, Moore e Beckenbauer. Ma ognuno di noi avrebbe altri nomi da [redacted]: e quindi non resta [redacted] che [redacted] il libro per documentarsi.

c. m.

LA JUVENTUS PER CAGLIARI

Gentile e Longobucco "coppia" di terzini

(con Spinosi stopper, [redacted] Morini darà forfait)

Gentile e Longobucco terzini d'ala, Spinosi stopper, rientro di Causio che [redacted] scontato [redacted] squalifica e [redacted] Furino guarito. Queste dovrebbero essere le novità della Juventus per la partita [redacted] domenica a Cagliari. Naturalmente si tratta [redacted] [redacted] semplici ipotesi in quanto l'unico fatto scontato [redacted] d'oggi è soltanto il ritorno di Causio. [redacted] Furino infatti [redacted] [redacted] tenderà probabilmente [redacted] collaudo [redacted] giovedì in partita per una decisione definitiva. [redacted] centrocampista è ormai in grado di spingere al massimo senza risentire alcun dolore alla gamba infortunata, ma Vycpalek vorrà essere convinto [redacted] cento per [redacted] delle sue condizioni [redacted].

[redacted] quanto riguarda l'utilizzazione della doppia Gentile-Longobucco per le maglie numero 2 e 3, tutto dipende da Morini. Lo stopper è stato criticato negli ultimi tempi [redacted] in particolare [redacted] il Cesena non è piaciuto a molti. Ma c'è [redacted] valida giustificazione per il «giovane leone» bianconero. Francesco soffre [redacted] ormai [redacted] tallonite al piede sinistro e gioca menomato, contrastando l'avversario [redacted] condizioni d'inferiorità. In [redacted] ruolo come quello [redacted] Morini [redacted] si [redacted] concedere nulla ed ogni incertezza si paga.

Il ragazzo è conscio della situazione [redacted] ha avvertito la società [redacted] essere [redacted] grado di rendere al massimo. Ora [redacted] tratta di ve[redacted] se il dott. [redacted] Neva, che [redacted] tinua a [redacted] il giocatore, potrà trovare una soluzione (per [redacted] plo [redacted] scarpa di tipo ortopedico) che gli permetta [redacted] giocare [redacted] maggiore disinvoltura. Rimane comunque il problema aperto anche per Vycpalek che potrebbe rivoluzionare la difesa affidando il posto di stopper a Spinosi [redacted] Riva, con Longobucco e Gentile terzini in grado [redacted] [redacted]nzare in appoggio all'attacco. Una formazione inedita che [redacted] caso

Morini, la lunga tallonite

del Cagliari potrebbe anche dare buoni risultati.

Morini tuttavia non si è [redacted] ra tirato [redacted] disparte ed ha avvertito: «*Contro di [redacted] [redacted] nove partite* — ha detto — *Riva [redacted] ha mai segnato*». Resta [redacted] vedere [redacted] Vycpalek vorrà affidarsi a questa tradizione [redacted] se invece rischierà l'innovamento. In ogni caso verrà adottata la soluzione [redacted] darà più affidamento [redacted] termine della settimana.

Restano ancora quattro giorni per decidere. Se dovesse scegliere la nuova strada, [redacted] Juventus potrebbe scendere a Cagliari con il seguente [redacted]: Zoff; Gentile, Longobucco; Furino, Spi[redacted], Salvadore; Causio, Cuccureddu, Anastasi, Capello, Beltega. In panchina, naturalmente, dovrebbe andare [redacted] Altafini.

c. ch.

KOELLIKER REGALA NATALE

a tutti gli acquirenti
di una Mini INNOCENTI
verrà offerto
un importante dono [redacted] scelta.

[redacted] Corso Vittorio Emanuele II, [redacted] - Tel. 835.281 - Via Rosmini, 5 - Tel. 851.446

SCI - AZZURRO DI TURNO

Piero Gros l'antidivo che vince

Oggi si corre la libera a Zell am See

DALL'INVIATO

Zell Am See, 18 dicembre.

Pierino Gros è l'uomo nuovo dello sci, ma lui non vuole essere né nuovo, né unico, né supercampione. Vuole divertirsi vincendo come faceva da ragazzo e come con identica facilità continua a fare adesso al massimo livello mondiale. In questo sci contestativo, dove gli assi francesi rinunciano alla carriera per qualche dollaro in più, dove gli svizzeri buscano per usare calzature che pagano soltanto bene ma che gli fanno perdere nettamente, dove gli americani ricorrono al doping per vincere o per non aver troppa paura di perdere, rimane questo personaggio atipico che, guarda caso, è anche il migliore. Pierino è ancora uno che si arrabbia veramente se il suo avversario più pericoloso, Gustavo Thoeni, vola via a metà della seconda manche com'è accaduto ieri, perché in fondo è un suo compagno. E' uno che dopo aver vinto, invece di far passerella, sta lì a soffrire per gli altri azzurri che debbono scendere con il solo obiettivo di dare una lezione collettiva agli avversari, gli austriaci nel caso specifico.

Una miscellanea di cattiveria agonistica e di entusiasmo da ragazzino fanno di lui l'antidivo per eccellenza, ma un «anti» che parla volentieri, spiega magari perché fra lo scintoro e il barbiere non ci sia poi molta differenza e come in fondo sia il barbiere a rischiare di più per il malumore di un cliente. Ieri gli è mancato l'appoggio della spalla abituale, Franco Bieler, ma il valdostano non era certo nello stesso d'animo adatto per intavolare una discussione. Aveva sbattuto la fascia per terra a quattro porte dalla fine quando stava per compiere il miracolo di arrivare secondo alle spalle di Pierino dopo essere partito con l'impossibile numero 45. Avrà altre occasioni per rifarsi.

Forse fin da oggi, poiché i nuovi s'invertono, si corre in libera e mentre Gros scende lontano, un'ora dopo i migliori, fra i bravi c'è proprio Franco

Giorgio Viglino

Come si traduce in denaro la popolarità

Haller "forzato„ della pubblicità

In Germania gli hanno affibbiato un soprannome: "Kassenmagnete„ ossia una calamita per la cassa

Quando quest'estate Helmut Haller se ne tornò con moglie e figli in Germania non furono pochi a stupirsi. Non era considerato un calciatore finito, tanto è vero che Boniperti aveva insistito per legarlo alla Juventus con un ulteriore contratto biennale. Perché mai accettava di finire in una squadra tedesca di serie B che gli garantiva per una stagione appena 40 mila marchi ossia meno di dieci milioni, se restando in Italia avrebbe potuto incassarne ben di più?

La risposta appare chiara, limpida tirando le somme di un semestre di attività di Helmut in patria. Di soldi il biondo asso ne sta intascando a palate, in misura superiore a quella dei giocatori italiani che van per la maggiore, senza essere costretto a seguire le rigide regole di un calciatore professionista di casa nostra. Ha deciso il rimpatrio a ragion veduta, dopo aver compiuto un'indagine di mercato ed aver scoperto che la sua popolarità in terra tedesca era rimasta immutata nonostante mancasse dalla Germania da 11 anni.

E' la possibilità di sfruttare il suo nome a scopi pubblicitari che ha indotto Haller al gran passo. In Germania i calciatori sono liberi di propagandare sapone da barba o sigarette, non devono sottostare ai divieti della Lega, o vedersi concedere con il contagocce come succede dalle nostre parti. La decima (scarsa) di milioni che gli offre il Football Club Augsburg è soltanto una parte dei quattrini che Helmut riesce a racimolare. Insomma lasciando l'Italia, sotto l'aspetto finanziario, non ha perso nulla, anzi si può dire che abbia aumentato i suoi introiti.

La sua vita a Torino era indubbiamente più tranquilla, meno frenetica. Allenamento allo stadio ogni mattina e poi non aveva più impegni di sorta. Adesso al campo ci va ancora quotidianamente per mantenersi in forma, ma di ore libere non ne ha quasi più. Sulla sua Mercedes è sempre in trasferimento in qualche città tedesca. Ha un contratto con una ditta di articoli sportivi che oltre a sfruttare il suo nome per il lancio di scarpe, tute, parastinchi ecc. lo obbliga a firmare autografi per due ore fisse in appuntamenti con gli sportivi debitamente reclamizzati. Haller lavora a ottimo. A furia di firmare se ne esce dai «meetings» con la mano destra anchilosata.

Carosello

Recentemente i telespettatori italiani lo hanno rivisto in una serie di «caroselli» in cui esaltava le virtù di un prodotto energetico svizzero. Un altro contratto che gli ha reso parecchio, ma Haller per rispettarlo è stato obbligato ad un *tour de force*. In ventiquattro ore ha dovuto sorbirsi due volte il viaggio Augsburg-Milano e ritorno e girare senza interruzione ben cinque film. Sa che i calciatori italiani non hanno visto di buon occhio la sua comparsa sui piccoli schermi di casa nostra. «*Che colpa ne ho* — ha ribattuto Haller — *se a Mazzola e Rivera è vietato di far pubblicità. Io sono un tesseramto della Federazioio tedesca che non impone vincoli, limitazioni alle attività extrasportive. Non ho fatto proprio nulla di proibito*».

Haller, insomma, si è trasformato in un fornaio della réclame. Fin che sta sulla cresta dell'onda sfrutta a dovere ogni possibilità di aumentare le sue rendite. Ha già programmato la sua attività in vista dei prossimi campionati mondiali. Si trasformerà in giornalista. I suoi servizi li scriverà per giornali tedeschi ed anche italiani. Dagli studi televisivi di Francoforte commenterà le partite in cui saranno impegnate le nazionali di Germania e d'Italia.

Da alcuni mesi a Helmut hanno affibbiato un soprannome. Lo chiamano «Kassenmagnete» ossia «una calamita per la cassa», ma non si riferiscono soltanto ai guadagni privati del trentaquattrenne giocatore. Da quando ha rivestito la maglia del F. C. Augsburg, la società della sua città natale che lasciò nell'estate del 1962 per trasferirsi a Bologna, Haller è diventato un irresistibile richiamo per i tifosi. Alla sua prima apparizione in una amichevole nello stadio Olimpico di Monaco accorsero in 80 mila. Nelle partite casalinghe dell'Augsburg la cifra media di spettatori che lo scorso anno era di 4 mila è salita al colpo a 18 mila. Il presidente afferma di aver investito bene i suoi soldi. I dieci milioni versati alla Juventus hanno già reso alle casse della società bavarese circa 200 milioni.

Haller, come lo ricordano a Torino

Se nella vita privata Helmut si è trasformato in uno stakanovista della pubblicità anche in campo non se la può prendere troppo comoda. Attualmente la serie B tedesca si articola su cinque gironi: Sud con 18 squadre; Sudovest con 16; Berlino con 12; Ovest con 18 e Nord con 19. A partire dalla prossima stagione la seconda divisione verrà organizzata professionisticamente su due soli gironi comprendenti ognuno venti squadre. Le quaranta squadre (13 del Sud; 7 del Sudovest; 8 di Berlino; 11 dell'Ovest e 1 del Nord) non verranno prescelte in base ai piazzamenti ottenuti nei singoli gironi a fine stagione. Si terrà conto anche dei piazzamenti ottenuti nelle quattro precedenti stagioni.

Augsburg

L'Augsburg recuperando in B si trova quindi in una posizione di svantaggio. Non ha alle spalle un pingue bottino di punti da gettare sulla bilancia. Al tirar delle somme potrebbe essere escluso a beneficio di altre società che in serie B negli scorsi anni c'erano. Però le squadre che concluderanno il campionato attuale alla testa dei rispettivi gironi otterranno ugualmente la qualificazione alla nuova serie B della Germania Ovest. L'obiettivo dell'Augsburg è, quindi, quello di finire al primo posto nel girone Sud.

Domenica scorsa è finito il giovane di andata che la squadra di Haller ha dominato guidando la classifica dalla prima all'ultima giornata. La strada è ancora lunga. Haller non può permettersi una battuta a vuoto. Non può perdere. Finora l'Augsburg ha conosciuto una sola sconfitta e i fischi dei tifosi sono stati tutti e soltanto per lui. Deve sempre recitare la parte del primo attore. Insomma se non vuol perdere la faccia e soprattutto scadere in popolarità Helmut è obbligato ad essere anche sul campo un fornaio del successo.

Gianni Gay

Domani

FRANCHI non lascia chiarisce

Artemio Franchi non si dimetterà. Questa era una delle ipotesi sorte nei giorni scorsi a causa delle polemiche che hanno investito ultimamente la presidenza della Federcalcio, culminate con la minaccia di sciopero da parte degli arbitri. La vicenda è nota: tutto è iniziato quando il presidente del Milan Buticchi inviò il 27 ottobre scorso una lettera di segnalazione a Franchi, secondo la quale l'ex dirigente romanesco Alfio Sciuto avrebbe avuto delle rivelazioni da fare sui rapporti fra il Milan stesso e gli arbitri Giunti e Motta, sotto presidenza incaricò il suo ufficio inchieste dottor De Biase di fare degli accertamenti ma il fatto divenne di pubblico dominio, per cui sono nate le proteste soprattutto da parte della Can (Commissione arbitri nazionale). Domani a Roma si riunirà quindi il Consiglio federale con l'ordine del giorno riguardante la «discussione di una relazione del presidente federale».

In sostanza, come hanno chiesto gli arbitri nel loro «ultimatum» di sabato, gli atti dell'inchiesta saranno resi pubblici dopo essere stati discussi dai consiglieri. Probabilmente (visto anche l'esito dell'inchiesta stessa che non è approdata a risultati concreti) l'intera vicenda si concluderà con la pubblicazione del testo della lettera di Buticchi. Qualcuno aveva pensato che Franchi amareggiato per la situazione, potesse domani stesso dare le dimissioni dall'incarico di presidente della Federazione. Sembra invece che il dirigente, avuta la fiducia dai consiglieri e dagli arbitri, abbia deciso di rimanere

Nei "bassifondi„ della classifica

Genoa e Samp, in due non si soffre meglio

Silvestri e Vincenzi d'accordo: arbitri "cattivi„

Genova, 18 dicembre.

Genova calcistica non riesce a superare la «crisi» che ha investito le sue due più prestigiose società. Domenica si sono puntualmente ripetuti, a fattori invertiti, i risultati che la Sampdoria ed il Genoa avevano ottenuto otto giorni addietro. Infatti la Samp di Vincenzi ha pareggiato per 1-1 con il Cagliari a Marassi mentre il Genoa ha perduto per 1-0 sul campo di Foggia.

Due risultati, che relegano le compagini rosso-blu-cerchiate nella zona bassa della classifica. Dopo anni di delusioni e di pesanti scacchi, sembrava che per Genova il volto del calcio stesse per assumere una fisionomia meno arcigna, più sereno. Ed invece sono ad essere le soddisfazioni sono state piuttosto modeste.

«Contro il Cagliari — dice Vincenzi — meritavamo di vincere. Purtroppo nel primo tempo la squadra non ha reso secondo le sue possibilità e Riva ci ha sorpresi con un tiro di punizione. Ma nella ripresa abbiamo dimostrato grinta ed orgoglio, per cui il risultato ci fa un torto».

Silvestri, dall'altra parte della barricata, recrimina: «E siamo a quota tre. Parlo dei rigori che ci hanno sinora affibbiato contro, tutti molto opinabili, per non dire di più. Mentre di penalty a nostro favore non è neppure il caso di parlarne. Di questo passo non si può più andare avanti».

Sfortuna, arbitraggi. Le due squadre genovesi si difendono così. Ed anche i tifosi prendono parte alle critiche che le società rivolgono agli arbitri. Da Foggia sono rientrati circa trecento sostenitori, amareggiati per il fatto che ai padroni di casa sia stato concesso un rigore inesistente mentre al Genoa ne era stato negato uno evidentissimo.

Ma anche in casa blucerchiata si recrimina sulla direzione di gara di Menicucci che — a parere di molti sampdoriani — ha fischiato a favore del Cagliari. Ormai le gare di domenica devono però essere archiviate e diventa più produttivo dare un'occhiata al calendario per vedere quali saranno gli impegni futuri delle due genovesi.

La Sampdoria andrà a Cesena. Vincenzi mugugna: «Brutta gatta da pelare la squadra romagnola. Purtroppo capitiamo in un periodo di grossa forma dei nostri avversari. Ma anche noi abbiamo dimostrato contro il Cagliari di essere in ripresa. Per cui mi attendo un'altra prova di carattere dai miei ragazzi». Ovviamente è presto per parlare di formazione, ma se non succederanno imprevisti, sembra scontata la riconferma dell'undici che ha diviso la posta con il Cagliari.

Un'occhiata al Genoa. La nuova sconfitta di Foggia ha posto i rossoblù in una situazione delicata. Domenica, poi, arriva a Marassi quel Bologna che sta andando molto forte. Per cui si tratta di un impegno assai delicato. Ma, scorrendo il calendario, si può vedere che il «calvario» del Genoa è ben lungi dall'essere concluso. Dopo il Bologna i rossoblù dovranno affrontare in rapida successione Torino e Lazio e le speranze di fare molti punti si riducono di parecchio. Silvestri, nonostante tutto, è cautamente ottimista: «Io spero che per domenica mi rientrino in squadra almeno alcuni titolari. Per adesso pensiamo al Bologna. Vediamo di concentrarci su questa gara. Alle successive guarderemo con comodo».

Aldo Repetto

S'inaugura a Genova il Palazzetto dello Sport

Ignis e Saclà grande basket

NOSTRO SERVIZIO PARTICOLARE

GENOVA, 18 dicembre.

Basket di lusso stasera alle 20,30 alla Fiera del mare di Genova in occasione dell'inaugurazione del Palazzetto dello sport. Prende infatti il via il quarto torneo «Città di Genova», organizzato dall'Athletic Club. Si tratta di un grosso avvenimento che riveste un duplice interesse. Con il torneo, innanzitutto, entra ufficialmente in funzione il nuovissimo e splendido Palazzetto dello sport, realizzato dallo stesso Athletic Club, con la collaborazione del comune di Genova e della Fiera internazionale nel padiglione B (chiamato «delle vele»).

Il secondo dato importante per una città che solo da poco tempo ha scoperto il «basket» riguarda il livello del torneo. Si tratta di un quadrangolare di grande prestigio, nobilitato quest'anno dalla presenza di due squadroni come l'Ignis di Varese e il Saclà di Asti. Particolare interessante: i campioni intercontinentali dell'Ignis non hanno mai giocato a Genova, ed è quindi prevedibile un grosso afflusso di pubblico per vedere all'opera il formidabile quintetto di Gamba.

Grande attesa vi è anche per la prova del Saclà che giunge in Liguria con una fama ed un prestigio da difendere e con il desiderio di rifarsi dallo smacco subito recentemente al torneo di Imola dove la squadra allenata da Toth è giunta soltanto quarta. I rossoblù, stasera, potranno schierare i due americani Laing e Kirkland per cui lo spettacolo è assicurato.

Ad aprire questa manifestazione genovese, che rappresenta un autentico gala sportivo di grande livello, saranno proprio gli astigiani questa sera alle 20,30 opposti ai francesi della Slondine. Alle 22 scenderanno poi sul «parquet» i padroni di casa dell'Athletic Club (che militano in serie «B») contro i favoritissimi giocatori dell'Ignis al gran completo. Ovvio pronosticare una finalissima tra astigiani e varesini che verrà disputata domani sera con inizio ancora alle 20,30.

Ma nel campo della pallacanestro c'è per Genova un'altra buona notizia. Sembra ormai certo che il Palazzetto dello sport appena inaugurato ospiterà l'incontro di campionato tra Mobilquattro Milano e Forst Cantù, per la squalifica del terreno di gioco dei milanesi. Una gara di cartello che verrà trasmessa dalla televisione e che contribuirà enormemente al definitivo «boom» della pallacanestro nella città della «lanterna».

c. d.

MOVIMENTI NEI CLUB

All'Hilton del podismo

Anche il podismo ha il suo «Hilton». A differenza dal mercato dei calciatori però, qui non si parla di ingaggi da capitale di milioni, ma semplicemente di rimborsi-spese più o meno sostanziosi. Siamo solo alla prima battuta, ma già si intravedono «colpi» interessanti. La prima società a muoversi è stata la Podistica Trofarello che, dopo aver rinnovato in larga parte il direttivo, ha deciso di puntare esclusivamente sulla maratona e sulle gare più lunghe. Al fine di assicurare una valida spalla a Bonini ha perciò contattato Leal, Lazzone e l'astigiano Dux. Per quanto riguarda quest'ultimo però occorre il beneplacito della Virtus Kennedy di Asti, e questa sembra restia ad accordarlo.

A muovere le acque sono pure intervenute due società nuove, che intendono assicurarsi un buon lotto di atleti per affrontare la stagione 1974. Sono il G.S. Toro Assicurazioni e l'U.S. De Coubertin. Per quanto riguarda la prima non dovrebbero esserci problemi. Già sabato nella gara di Settimo (vista da Monterotondo davanti a Lionni) ha schierato un gruppo di una decina di podisti, quasi tutti dipendenti dalla stessa ditta. Come elemento di punta è stato schierato Franco Cavaliere che dovrebbe essere l'alfiere del gruppo per tutto il '74.

Per la De Coubertin invece non si può parlare di novità vera e propria, dal momento che la società è presente da diverse stagioni ormai nel mondo del podismo. Però quest'anno non ha schierato una squadra propria, limitandosi all'attività organizzativa. Ora pare aver trovato un abbinamento pubblicitario che le consentirà di assicurare una regolare attività ad una decina di atleti. Per questo i suoi dirigenti sono già in contatto con Magliora, Pivano, La Rosa, Ragazzoni, Calligaro, Fossati e con alcuni podisti che già in passato vestirono le casacche biancorosse del club.

Per ora comunque gli sforzi del presidente Perlegrasco e dei suoi collaboratori sono diretti, più che a formare la nuova squadra, ad organizzare l'ormai classico «Trofeo Casalegno», la maratonina di S. Silvestro che giunge quest'anno alla terza edizione. Dal momento che si vuole garantire un premio a tutti, le iscrizioni si chiuderanno presto, non appena raggiunto il numero dei 200 partecipanti. Quanti desiderassero ancora prenotarsi alla 15 km di fine anno (partenza ed arrivo al Motovelodromo, percorso interamente pianeggiante, radono ore 14) possono trasmettere il loro nominativo accompagnato dalle 500 lire d'iscrizione, alla sede dell'U.S. De Coubertin, in via Giolitti 19.

m. san.

COMUNICATO URGENTE
Corso speciale della durata di cinque mesi per:
TECNICI DI LABORATORIO DI ANALISI CLINICHE
(ai quali, grandemente richiesti, vengono offerti stipendi altamente remunerativi).
■ Le iscrizioni sono aperte fino al 15 gennaio 1974, le lezioni inizieranno il 19 gennaio e termineranno alla fine di giugno 1974.
■ I posti sono limitati.
CIM
La Scuola d'Avanguardia
TORINO
v. Roma 255, t. [illegible]
ALESSANDRIA
corso Roma 100, tel. 41.384
GENOVA
v.le Brig. Bisagno 2, tel. 54.060

SETTE MORRA
La casa di fiducia per i Vostri acquisti di maglierie pregiate in
CASHMERE
PELO CAMMELLO
VICUNA ALPAGAS
MOHAIR - SHETLAND
CASHMERE SETA
SETA PURA
PURA LANA
LAMBSWOOL
KILD ORIGINALI
GONNE
PANTALONI
FOULARD
SCIARPE
TESSUTI
CONFEZIONI
Via Corte d'Appello ang. via Orfane
Tel. 538.827

La squadra Birichin vince ancora!

La squadra BIRICHIN ha vinto anche il 1° torneo «SALUTE CHE FRUTTA!» battendo in finale i fortissimi FRUTTA-NO per 8 a 0. Dopo la partita, vincitori e vinti hanno sportivamente brindato con i SUCCHIFRUTTA BIRICHIN.
Nella foto i vincitori con alcune ammiratrici.
Per tutti, BIRICHIN la frutta vincente.
OKAY

ANNUNCI ECONOMICI

17 Monolocali

(Continua da pag. 10)

IMPIEGATO cerca mono-bicamera servizi zona Rivoli, Cascine Vica. Scrivere: «Publikompass 4353 — 10100 Torino».

PERSONA cerca camera vuota con riscaldamento e servizi scrivere Gisi Chiapotina ved. Marrocchello maga, carabinieri 10020 Lauriano Piazza (To).

PRIVATO affitta mini-alloggio arredato moquette zona via Cigna 45 mila mensili. Tel. 344.278.

18 Acquisto alloggi

ACQUISTA a contanti alloggio con pagamento immediato. Telefonare 541.419.

ACQUISTA a contanti privato mansarda o soffitta. Telefonare 682.109.

ACQUISTASI alloggio vicente 1-2 camere tinello servizi zona semicentrale libero. Telefonare 370.880.

ASSUMIAMO incaricati per vendita regolarmente in contanti, alloggi, case, ville, eventuali anticipi immediati. Capetto 19.30-21. corso Vittorio 83, Torino.

ACQUISTIAMO vostri alloggi cascine, ville, frazionamento stabili. Garantito pagamento contanti. Falzano. 664.670 854.180.

CASA centralissima in strada commerciale da 180-300 camere possibilmente vuoti gruppo finanziario società tranquillo diretta riservata, dettagliare offerta a: «Publikompass 4387 — 10100 Torino».

IMMOBILIARE Sola acquista vende frazione amministra affitta case alloggi terreni ovunque. Telefonare 780.3404.

LIBERA unica camera tinello e cucinino mobiliato in corso Francia, Cascine Vica, pagamento in contanti, telefono 953.0493.

PRIVATO acquista: 2 camere tinello cucina, possibilmente libero. Telefonare 211.898.

PRIVATO compra cascina o palazzina indipendente 3-4 vani con garage mazzarella barriera Milano, pagamento contanti. Telefonare 273.889.

SABATELLI IMMOBILI

corso Massimo d'Azeglio 60, telefono 655.359, servizio compra vendita appartamenti, ville, cascine, terreni. Interpellateci senza impegno per valutazioni vostri immobili.

SOCIETA' acquista contanti stabile in Torino qualsiasi dimensione ristrutturazione. Scrivete: «Publikompass 4416 — 10100 Torino».

19 Vendita alloggi

A Cascia (Val di Susa) in mezzo al verde usabile nuova costruzione, ipotizzabile, vendiamo alloggi di 2-3 camere, cucina, impianti, bagni, tipo. Prezzi a partire da lire 13 milioni 500 mila mutui 30% mutuo fondiario. Cedolini 5787.

ABITABILE subito vendo in privato causa trasferimento ville vicino Torino 2 ingresso salone soggiorno cucina tripli servizi 4 camere letto 1 studio mansarda lavanderia tavernetta grande autorimessa terreno mq 2000 circa per 85 milioni più 45 milioni mutuo S. Paolo. Telefonare 670.130.

ALBISSOLA privato vende alloggio signorile libero, recente costruzione, tre camere cucina servizi terrazzo giardino panoramica, 25 milioni. Telefonare 019 26.342.

ALLOGGI nuovi grezzi in primavera in Chivasso lato autostrada 3 camere cucina servizi facilitazioni pagamento. Telefonare ore ufficio 853.873.

ALLOGGIO camere tinello servizi cantina stazione Dora a lire 6 milioni 800 mila più mutuo 400 mila. Telefonare 500.933 ore pasti.

ALLOGGIO zona Mirafiori 3 camere cucina ingresso buono vendesi 12 milioni. Telefonare 891.389.

ARCIOCCASIONE vendesi in piazza Vittorio salone mq 80 camere 5 mansarde lire 9 milioni. Contribuendo alle spese possibilità accesso al sino. Telefonare 684.286.

ARCIOCCASIONE vendesi casa campagna libera 3 saloni cucina terrazzo bagno grande giardino alberato Pino Torinese lire 6 milioni 700 mila. Telefonare 684.390.

BRUSASCO vendo porzione bassolo casa 5-6 camere e rustico giardino, telefonare ingegnere Marvero, telefono 799.440.

CASA indipendente rustica nel Pinerolese acqua luce, adatta fabbricato vendesi 3 milioni 600 mila. Telefonare 907.285 Torino.

CASA rustica vicinanze Crescentino 4 alloggi, ampio cortile con locali fabbricati vario genere vendo 11 milioni. Telefonare 236.974.

CASA via Revello 18 camere 7 alloggi buona rendita affitti annui 1 milione 700 mila vendesi, telefonare dopo ore 20 514.590.

CASA indipendente panoramica 1000 mq terreno collina Barge vendo 6 milioni 500 mila. Telefonare 907.285 Torino.

CASA vecchia corso Vercelli, 40 camere, negozi, buon reddito 32 milioni mono mutuo fondiario. Acchiardi. Tel. 547.374.

CASCINA e rustico panoramico con frutteto 3 vigneto colline Moncalvano vendesi. Telefonare 236.974.

CASCINE Vica via Pisa 18 e 20 frazionamento stabili di 2-3 vani accessori jardin bagno acqua irrigabile prezzi a partire da 6 milioni 800 mila. Prenotazioni immediate sul posto. L'Immobiliare 505.586.

CASCINOTTA Irisino vicinanze Pinerolo 5 giornate terreno blocco unico cominciato vendo 25 milioni 500 mila. Telefonare 71.944 Pinerolo.

CASETTA rustica ottimo stato 4000 mq terreno vendo 6 milioni 500 mila. Telefonare 71.944 Pinerolo.

CASETTA privato vende, 4 camere, garage, tettoia indipendente, 5 milioni 500 mila. Telefonare dopo ore 18, 0173 58.418.

CENTRALISSIMO alloggio corso Vittorio Valentino mq 90 15.000.000 privato vende contanti. Scrivete «Publikompass 5418 — 10100 Torino».

CORSO De Gasperi 16 vendesi alloggio 60 mq, questo piano senza ascensore. Tel. 842.781.

LIBERI vendonsi stessa casa due alloggetti di camera tinello cucinino entrata locali pozzi corte Svizzera 6 milioni 300 mila cadauno trattabili. Telefonare solo pomeriggio 332.811.

LIBERO vendo caserta quattro vani cortile Caluso, ore 12-15. Telefonare 589.845.

LIBERO privato camera tinello servizi vendo Parvis. Tel. 727.776.

LIBERO vendo 2 camere tinello bagno cantina piazza Madama L. 8 milioni 500 mila trattabili vicinato reddito 85%. Telefonare 644.252 ore pasti.

MONCALIERI zona corso Trieste alloggio stato pieno 4 camere doppi servizi 110 m ingresso 130 m vista collinare libera subito. Telefonare 644.276.

ORBASSANO strada Piossasco 38 in palazzina elegante, appartamenti di superficie diversa, tutti comfort e un vasto parco bambini privato. I prezzi corrispondono il mutuo fondiario e possono da 17 milioni 500 mila. Personale e sul posto anche festivi. L'Immobiliare 503.006.

PRIVATO vende casa rustica 9 camere cortile giardino 500 mq pertinenza Moncalieri. Telefonare ore pasti 646.308.

PRIVATO vende direttamente alloggetti e garage via Belfi, richiesta 8 milioni. Telefonare 784.619.

PRIVATO vende soluzione alloggio cucina tinello cucinino bagno terrazza cantina (due ext) zona piazza Pilonetto. Scrivere «Publikompass 4337 — 10100 Torino».

PRIVATO vende a Leinì due alloggi di mansarda vani più servizi con giardino annessi. Telefonare 601.526 - 601.626.

PRIVATO vende camera tinello servizi zona Francia. Tel. 729.100.

PRIVATO vende villetta Cavagnolo Po 2 alloggi di 3 vani cucinotto servizi mansarda arredata mq 70: 2 garage, mq 1200 giardino 31 milioni. Tel. 333.821.

PRIVATO vende via Duino 139 camera tinello servizi ultimo piano con ascensore lire 8 milioni 500 mila. Tel. 300.343.

S.p.A. vende stabile recente 150 vani ampia autorimessa. Reddito annuo 18 milioni. Scrivere: «Publikompass 4336 — 10100 Torino».

SAVONA privato vende 9 milioni appartamento 3 camere cucina più soffitta terreno mq 68 circa. Telefonare 0171 62.025.

STABILE in Chieri centro 3 ampi laboratori 2 alloggi 3 garage vendesi 65 milioni, telefono 333.848.

VENDESI due alloggi periferia una camera cucina servizi, libero subito, due camere cucina servizi affittato, telefono 341.607.

VENDESI in Susa centro alloggi signorili con ogni comfort, telefonare dopo pasti 946.071.

VENDESI villetta due alloggi in Rivalta. Telefonare 782.027.

VENDESI 5. Rita libero subito 3 camere cucina servizi 13 milioni 800 mila. Telefonare 342.001.

VENDESI villetta con reddito rilevabile tre camere cucina servizi terreno recinto orto cantina garage panoramica zona Cavoretto. Telefonare 971.268.

VENDESI alloggio 4 camere nuova costruzione. Telefonare ore ufficio 340.490 Rivalta Torinese.

VENDO cascina fienaiolo nuova zona Rivalta con mutuo, terreno 1300 mq, per visite telefonare 699.885.

VENDO (vicini alloggi) mobili, lac, quattro vani, quattro posti, modernissimi, 12 milioni. Telefonare 541.319.

VIA Galleria privato vende vecchio ca stravizzata 1 piano reddito annuo 5 milioni 252 mila prezzo 41 milioni. Telefonare 591.977.

VIA Cigna 25 piano 1 vendesi alloggio tre camere tinello cucinino servizi lire 12 milioni contanti. Telefonare 678.125 pomeriggio.

VIA Mercadante in centro residenziale vendesi ultimi appartamenti da 2 a 6 vani, ottimo arredo in loco. Telefonare 816.332.

VIA Giordano in centro residenziale vendesi appartamenti da 2 a 6 vani ultimo cortile in cantiere. Telefonare 816.332.

VILLA rustica vicinanze Crescentino 4 alloggi, ampio cortile con locali fabbricati vario genere vendo 11 milioni. Telefonare 236.974.

VILLA collinare nuova villaggio dei fiorgli Trana vendesi intera 3 camere doppi servizi ampio garage lire 26 milioni trattabile. Telefonare 537.634.

ZONA Santissimo, corso Monte 32, ottima affare per investimento vendesi piano-terra 8 milioni, mutuo, dilazioni. Telefonare 832.793.

20 Domande affitto

A. ORGANIZZAZIONE immobiliare affitta vuoti alloggi in Torino e cintura servizio e consulenza completamente gratuiti. Telefonare 698.3102.

ABBISOGNA alloggi vuoti e ammobiliati continuino zona pur sopra cittadella immobiliare Rubiolo, telefono 779.733.

AFFITTO alloggio o palazzina 400-500 mq uffici magazzino abitazione anche su diversi piani con bua uale. Telefonare 346.152.

CERCASI alloggio camera tinello cucinino ceno dopo persone sola affitto modico referenze, telefono 699.2372.

CERCASI alloggio 1-2 camere mobiliate tutto possibilmente servizi cucinino referenze. Telefonare ore ufficio 344.401.

CERCASI 1-2 camere cucina servizi qualunque zona referenziando. Telefonare 310.452.

CERCO alloggio 1-2 camere servizi. Telefonare 335.601.

CERCO bicamere servizi vuoto pressi corso Einaudi ringiera Nervi Bastonecchia.

CONIUGI commercianti cercano alloggio 3 camere zona Vallette, Lucento, telefono 753.805.

CONIUGI con bimbo cercano alloggio due camere cucina. Telefonare 617.218.

CONIUGI referenziati cercano 1 o 2 camere cucina servizi. Tel. 680.002.

GEOMETRA referenziato cerca alloggio recente 3 locali servizi. Tel. 308.499.

GIOVANE ufficiale cerca alloggio 2-3 camere preferibile Lascile Cortinee, telefonare ore ufficio 982.097.

IMMOBILIARE Rubiolo 501.660 ricerca per clienti referenziati appartamento 2-3 vani, zona Michelino, Lingotto.

IMPIEGATA cerca in affitto mini alloggio con riscaldamento massimo lire 30 mila. Telefonare 344.188.

IMPIEGATA cerca alloggetto con bagno vuoto o ammobiliato. Telefonare 254.047.

IMPIEGATO ottantenne cerca alloggio cucina tinello servizi, telefono 278.184.

INGEGNERE cerca uno studio tecnico alloggio 3-4 camere piani bassi zona corso Monte Cucco, Parco Rattisti, telefono 743.037.

LAVORATORE studente cerca alloggetto max 40 mila mensili. Telefonare 705.009.

MEDICO pensionato con moglie cerca anche non pubblico alloggio collinare 3-4 camere telefono 685.426.

PIEMONTESI referenziatissimi cercano due camere tinello servizi, libero casa nuova, zona non periferica. Telefonare 533.517.

PRIVATO cerca 2 camere, cucinino, servizi. Telefonare 091.865 pasti oppure ore servizi (anche ora ufficio).

PROSSIMI sposi cercano 2 camere cucinino bagnuccio. Tel. ore ufficio 831.073.

PROSSIMI sposi referenziatissimi cercano una due camere cucina servizi zona Pozzo Santa Rita Moncalieri. Tel. 344.330.

PROSSIMI sposi cercano alloggio camera cucina servizi preferibilmente Borgata Parella. Telefonare 715.726.

PROSSIMI sposi piemontesi ottimi impiegati massimo serietà cercano alloggio qualunque zona. Telefonare 779.538.

SPOSI con bimbo cercano 2 camere e servizi zona Mirafiori, telefono 630.491.

UNA camera cucina servizi max 30-35 mila S. Paolo cerca insegnante sola referenziata. Tel. 830.212.

URGENTEMENTE famiglia 4 persone cercano alloggio 3 camere e servizi zona Rebaudengo o zona Francia. Telefonare 348.939.

VIGILE urbano trasferito cerca alloggio 2-3 camere cucina servizi comodità scuola. Telefonare 330.137.

21 Offerte affitto

A. AFFITTASI alloggi a prossimi sposi 2 camere tinello cucinino libero subito 50 mila ex 38 mila stessa casa. Telefonare 724.099.

A sposi affittiamo camera tinello servizi 44 mila. Camera cucina servizi 38 mila, stessa casa. Telefonare 652.591 possibilmente.

ABBIAMO alloggi vuoti ammobiliati vicinanze diversa casa. Agenzia Rubiolo, corso Francia 124, telefono 731.520.

AFFITTASI a prossimi sposi 2 camere tinello servizi 45 mila più 5000 vigne zona piazza Bengasi. Telefonare 483.116.

AFFITTASI due camere tinello servizi piano terreno uso ufficio o abitazione zona piazza Adriano. Telefonare 740.331.

AFFITTASI alloggio ammobiliato casa signorile 2 camere servizi box, Borgata S. Paolo, a contatti referenziati. Tel. 834.275 pasti.

AFFITTASI collina corso Sati Giacomo alloggio signorile mq 260 tutti lusso. Telefonare 242.408.

AFFITTASI 2 camere tinello servizi economico Borgata Lesna a prossimi sposi. Telefonare 351.433.

AFFITTO primo piano elegante alloggio arredato, tutti comforts, zona Francia, tinello, cucinino, riscaldamento. Tel. 664.531 ore.

AMMOBILIATO zona Nizza 3 camere cucina bagno massimo 3 persone, mensile 85 mila. Telefonare 542.781.

CROCETTA via P.M. Carle 7 Orsini piano attico alloggio composto di mq 3 camere cucina doppi bagni terrazzo. Telefonare 567.253 - 562.858.

AFFITTASI due bellissimi eleganti locali zona Francia piano rialzato uso studio professionale preferibilmente medico. Telefonare 799.763.

AFFITTASI due camere tinello servizi via Valdieri 80 mila mensili più spese. Scrivere «Publikompass 4340 — 10100 Torino».

AFFITTASI corso Correnti 4 camere cucina bagni telefonare giorni festivi 346.583.

AFFITTASI 3 camere, tinello, cucina, cucinino, doppi servizi zona San Salvario. Telefonare ore pasti 344.190.

AFFITTASI mansarda arredata o vuota zona Vanchiglia, con alloggio stessa casa, 2 camere, servizi. Telefonare 830.441.

AFFITTASI Santa Rita una camera tinello, cucinino 30 mila. Telefonare 724.081.

AFFITTASI villa trifoglio servizi 9 camere garage impianto lavandaria Lesna 200 mila mensili. Telefonare 398.237.

AFFITTASI prevalentemente tre camere tinello cucinino ampio ingresso bagno ripostiglio box sopra cantina libero subito. Telefonare 399.319 ore ufficio.

AFFITTO via Guido Reni 4 camere cucina primo piano, hot. acqua, 100 mila mensili, telefono 302.034.

AFFITTO alloggio accogliente uso abitazione 35 km da Torino, telefono 257.300 ore 9,30-19 escluso domenica.

ALLOGGIO studio corso Duca 2 camere cucina termosingno affittasi. Telefonare 653.212.

ALLOGGIO tre camere, cucina, servizi centro Cuneo affittasi. Riscaldamento centrale. Telefonare 583.837.

AMMOBILIATO elegantemente camera tinello servizi privato affitta zona Mirafiori, libero subito. Telefonare 335.073.

APPARTAMENTO nuovissimo in casa di prestigio cinque stanze cucina doppi servizi telefono e videofonofono in tutte le camere materiali e rivestimenti alta classe, bagni arredati, zona a pochi minuti dalla rotonda, posto subito affittasi disponibili nella stessa casa locali uso ufficio o studio piano rialzato ingresso autonomo. Scrivere «Publikompass 4384 — 10100 Torino».

CASA signorile zona piazza Rivoli affittasi alloggio 3 camere cucina libero subito. Telefonare 316.481.

CENTRALE affittasi appartamento 2 camere soggiorno servizi. Telefonare 569.434 ore pasti.

CENTRO San Paolo affittasi alloggio ingresso due camere cucina termosingno. Telefonare 538.562.

CROCETTA affittasi alloggio ingresso due camere cucina termosingno ascensore. Telefonare 538.562.

CROCETTA affittasi foberato signorile due letto salone cucina doppi servizi. Telefonare 501.070.

CROCETTA affittasi due camere cucina servizi 60 mila mensili, affittasi contigui impiegati referenziatissimi, telefono 503.071.

GARINO vicinanze Michelino affittasi alloggio 3 vani servizi a sposi referenziati, telefono 600.060.

LIBERO primo piano corso Vittorio affittasi salone due camere ingresso cucina servizi spogliatoio soffitta cantina. Tel. 700.980.

LINGOTTO affitto a sposi alloggio in palazzina 2 vani cucina servizi posto macchina lire 45 mila. Telefonare 660.960.

PIED-a-terre rinascimento moderno moquette libero subito affittasi anche periodi brevi. Telefonare 587.183 - 587.075.

PRIVATO affitta alloggio signorile 2 camere tinello cucinino bagno servizi via Moretta libero subito lire 65 mila. Telefonare 443.929.

SIGNORILE salone quattro camere affittasi corso Tassoni. Telefonare 012/32.515.

22 Traslochi

AUTOTRASLOCHI accurati prezzi modici smontaggio e rimontaggio mobili forniture imballi garanzia. Telefonare 697.091 Mentalito.

AUTOTRASLOCHI esteri prezzi modici smontaggio rimontaggio intercollaudi cuniglati zona semicentrale. Telefonare 593.483 Einaudi.

AUTOTRASLOCHI Dorini un nome, una garanzia: prezzi fissati, furgoni, garagisti. Prezzi modici. Telefonare 710.868.

23 Camere, pensioni

A signorina referenziata offrasi camera due letti uso cucina, telefonare ore pasti 590.732.

AFFITTASI ammobiliata centralissima comodità servizi, telefono 683.825.

AFFITTASI bellissima mobiliata singola due letti tre letti zona tranquilla. Tel. 794.883.

AFFITTASI distinta signora camera ammobiliata uso cucina via Roma, telefono 533.088.

AFFITTASI camera ammobiliata indipendente Barriera Milano. Tel. 281.875.

AFFITTASI camera ammobiliata con uso cucina piazza Carignano 4. Tel. 546.641 Torino.

AFFITTASI camera ammobiliata due letti. Telefonare 502.901.

AFFITTASI ammobiliata a signorina, 1-2 letti, volendo indipendente anche pasti, convenienza. Telefonare 779.098 - 787.240.

AFFITTASI in via Italione 18, primo piano camera 2 letti a signorina. Tel. 692.483.

AFFITTO a donna referenziata camera ammobiliata uso cucina confortata, zona piazza Bizza. Telefonare 881.631.

BELLA camera bilocali casa nuova uso cucina solo per uomini zona Lingotto. Tel. 673.844.

CAMERE ammobiliate confortevoli arredamento servizio centralissime volendo pasti, affittansi. Telefonare ore ufficio 657.390.

PENSIONE centralissima affittasi camere. Telefonare 545.187.

PENSIONE centrale affitta camere singole e doppie servizio completo via Rosine 27. Telefonare 537.849.

PENSIONE in ambiente tranquillo centralissimo affittasi camere a 1-2 letti possibilità parcheggio riscaldamento centrale prezzi modici. Telef. 876.563.

PICCOLA famiglia affitta camera singola a impiegati di massima serietà zona corso Francia. Telefonare 730.515.

SIGNORA affitta camera ammobiliata uso uso cucina con termosingno a signorina, telefono 679.843.

SIGNORA sola condividerebbe con signora sentasi proprie alloggiero molto confortevole e ben riscaldato. Scrivere «Publikompass 4380 — 10100 Torino».

VICINANZA Politecnico affitto mobiliata referenziato impiegato. Telefonare 381.351.

24 Mobili, arredi

AFFARE vendesi sala prezzo pattuendo. Telefonare 372.400 ore pasti.

AFFRETTATEVI! Annoto prezzi vendita eccezionale: armadiesi vencianti antichi, camere, cucine componibili, salotti ritiro mobili usati. Corso Francia 280, via Italgito 14.

APPROFITTATE armadiesi vencianti con fiori, contorni, satinati, soggiorni, tavoli, sedie, letti, a metà prezzo per mancanza spazio. Via Italgito 14, interno 314.992.

MOBILI usati grandi affari prezzi stracciati esposizione via Bozzalla 19 (cortile) zona Stadio.

VENDESI bellissima sala prezzo stile Barocco cucina camera letto. Firenze, via Governolo 4.

25 Artigiani, ecc.

AFFERMATA ditta internazionale cerca artigiani persone con produzione propria piccoli articoli regalo novità da inserire in esclusiva sito campionario. Telefonare 011/832.350.

ARTIGIANO esegue impianti riscaldamenti e idrosanitari. Tel. 216.311.

DECORIAMO tappezzerie 29 mila camera carta comprese lavabile 17 mila vilie scale lavori garantiti. Telefonare 336.587.

DECORIAMO camere tinteggiate 19 mila lavabile camere tappezzerie cartaperia carta 28 mila lavori accurati serio. Telefonare 332.803.

DECORATORE tappezziere esegue lavori massima garanzia prezzi magazzino concorrenza. Tel. 619.9239.

DECORATORE onesto camere tappezzate carta compresa lire 27 mila pulizia in vero lavabile lire 18 mila. Telefonare 502.692 - 379.250.

DECORAZIONI eseguiamo lavori comuni e di lusso, per alloggi cantieri e amministratori. Camere tappezzerie compresa da 30 mila in su, lavabile 20 mila. Preventivi a richiesta. Tel. 603.297.

ELETTRICITA' idraulica apparecchi illuminazione piccole riparazioni lavatrici elettrodomestici lavatrici riparazioni rapide garantita. Prontezza. Telefonare 317.303.

ELETTRICISTA riparazione cucine lavatrici o qualsiasi altro genere di lavoro a domicilio, telefono 368.303.

LATTONIERE idraulico esegue riparazioni rubinetteria e tubi. Telefonare 692.042.

MURATORE riparazioni costruzioni di ogni genere colle tinteggiature decorazioni cucine. Preventivo. Telefonare 547.017.

OFFICINA con 5 torni diametro max 720 e 5 frese attrezzatissima cerca lavoro conterzista per terzi. Telefonare 832.811.

SARTA abile cerca proprio domicilio lavori riparazioni per boutique, telefono 320.078.

26 Igiene, massaggi

A.A.A. IN forma per il nuovo anno... Il nostro istituto vi propone una salutare cura con massaggio tonico rilassante, ginnastica personale e cura cellulite dimagrizzante. Interpellateci e visitateci in corso Vittorio Emanuele 13, primo piano, telefono 330.827.

A.A. GIOVANE estetista apre nuovo studio, gentilezza e correttezza. Via Pietro Buole 67, circolazione medica.

ABILE massaggiatrice via Farinati 66 angolo via Sacra S. Michele, ore 14,30-19. Esotica. Cornelia.

ABILE elegante estetista apre nuovo studio via Pellanza 1 piano serv. Telefonare Barbara ore 11-20.

ABILE esperta per massaggi relax via Filadelfia 137 cortile piano secondo M. Cristina orario 10,30-12 14-20.

ABILE giovane massaggi riceve in nuovo studio, ambiente signorile moderno, riservatezza. Corso Giovanni 301, studio.

ABILE estetista riceve dalle 14 alle 20. Telefonare 725.996 Cristiana.

ABILE massaggiatrice dalle 13 alle 21 corso Vercelli 11 bis angolo corso Emilia (lungo la ferrovia), primo piano, suoneria Rossi 831.481.

ABILE manicure riceve 10-12 e 15-19 via Luisa Del Carretto 70, primo piano. Suonare Monti.

ABILISSIMA massaggiatrice estetista riceve riservatezza 10-20. Noni, via Bernardino 31, piano rialzato. Suonare campanello.

AMBIENTE signorile riservato, massaggi, riceve ore 10-20 primo piano. Suonare Peppe, corso Giulio Cesare 17.

(Continua a pag. 16)

STOCK fa Natale

Per la più bella festa dell'anno,
il più bel regalo è Stock.
Scegli il Gran Regalo di Natale
nella splendida collezione
di Confezioni Natalizie Stock:
tante idee diverse per fare più festa.

74/73

STOCK fa Natale

Ufficio Vendite per la città di Torino: Torino, via Lamarmora 58 - Tel. 501.395 - 502.989.
Ufficio Vendite per la provincia di Torino e Aosta: Torino, via Lamarmora 58 - Tel. 595.449.

le borse oggi

Mercato deludente, la quota cede

TORINO — La Borsa risente oggi dell'allentarsi delle difese attuate sino a ieri per facilitare proroghe di posizioni rese difficili dal ribasso in corso.

L'attività è alquanto ridotta e, salvo qualche isolato punto di resistenza, viene lasciato campo alla offerta. In questa situazione è già molto se qualche titolo riesce a mantenere le quotazioni della vigilia.

Vanno meglio soltanto rarissime eccezioni: Beni Immobili, Rinascente, Montedison. Il resto del listino è debole e l'offerta preme ancora dopo la chiusura.

Nel reddito fisso prosegue invece la fase positiva con discreta attività.

Chiusura Montedison Gemina 813; diritti Viscosa 304; Sai 1010.

Titoli non quotati ufficialmente: Carlo Erba 5½% 1972 conv. 341 ex; Autostrade de Iri 1973 7% 97,40; Città di Genova 7% 95,20; Città di Milano 1973 7% 95,20; Mediocredito Lombardo 7% 85; Liquigas conv. 1973 7% 111; Autostrade Imi 7% 97,30; Metropol. M. 94,80; Mediob. Sip 98,50; Iri Stet 88,60.

BORSA CONTINUA — Fiat ord. I 1719; II 1702; III 1700; IV 1695; priv. I 1259, II n.t., III 1240, IV 1230.

Prezzi informativi delle valute estere raccolti fuori-borsa: sterlina oro vecchio 26.800 - 27.800; sterlina oro nuovo 23.000-23.600; marengo svizzero 23.600 - 24.600; sterl. carta G.B. 1560-1590; dollaro Usa 660-698; marco germanico 257-262; franco svizzero 215-219; franco fr. 143-145; oro fino 2400-2500.

LE AZIONI A TORINO

	17-12	18-12
ALIMENTARI		
Eridania	2170	2250
Florio	398	400
Motta	2920	2920
Romana Zucchero	320	320
Venchi Unica	830	830
BANCARIE		
Banco Roma	21800	21300
Comit	21500	21300
Credito It.	2280	2280
Interbanca priv.	23800	23800
Mediobanca	79850	79800
CEMENTI - CERAMICHE		
Ceramica Pozzi	1290	1270
Eternit	2400	2400
Fornaci Riunite	53900	54000
Unicem	6250	6150
CHIMICI IDROCAR. GOMMA		
ANIC	1005	1002
Italgas	900	904
Liquigas	280	281
Mira Lanza	40200	39900
Montedison	818	825
Paramatti	1852	1880
Pierrel	5750	5800
Rumianca	1400	1400
SAFFA	7300	7300
Schiapparelli	9900	9900
COMMERCIALI		
Rinascente	271	278
» priv.	188	183
Sies Genova	2650	2550
IMMOBILIARI		
Beni Stabili	5520	5600
Acqua Roma	720	720
Generale Imm.	500	502
Risanamento	10300	10300
Beni Imm. It.	1296	1249
Beni Imm. It. priv.	885	885

	17-12	18-12
ASSICURATIVE		
Ass. Milano	11800	11800
» » priv.	9100	9100
Latina	1570	1570
Latina priv.	1483	1483
Generali	65900	65650
RAS	79700	79700
S.A.I.	20000	20200
Toro Ass.	42500	42300
Toro Ass. priv.	14150	14100
COMUNICAZIONI		
Alitalia priv.	3850	3850
Autostrade To-Mi	29860	30100
Fer. Co.	328	340
Italcable	4315	4315
N.A.I.	7349	7449
SIP	2285	2273
Torino-Nord	212	210
FINANZIARIE		
Bastogi	1685	1718
Edilcentro	1207	1254
Finsider	336	338
GIM	3500	3500
IFI priv.	4656	4540
IDI	16190	16100
Invest	4505	4580
La Centrale	15250	14900
Mittel	3110	3110
Piemonte Finanz.	4000	4200
Pirelli & C.	2025	2025
Pirelli S.p.A.	992	1002
S.A.B.O.M. fin.	3510	3585
S.M.E.	2000	2000
STET	2409	2404
ELETTROTEC.		
M. Marelli priv.	921	910
Marelli & C.	730	705
Pan Electric	2600	2598
MECCANICHE AUTOM.		
FIAT *	—	—
» priv. *	—	—

	17-12	18-12
Gilardini	3850	3870
Moncenisio	1650	1690
Nebiolo	350	355
Olivetti	1620	1589
» priv.	1380	1360
Westinghouse	3580	3580
MINERARIE METALL.		
Dalmine	325	325
Fornara & C.	1140	1200
Italsider	675	660
Metalli	3000	3000
Monte Amiata	1340	1340
Talco & Grafite	24000	24000
Terni	130	138
CARTARIE - EDITOR.		
Burgo ord.	13510	13760
» priv.	6900	7100
Cartiera Italiana	600	600
TESSILI		
Montedison Fibre	213	211
» » pr.	216	218
Cot. Cantoni	14900	15250
Fisac	1086	1086
Lane Borgosesia	21550	21730
Viscosa	1732	1700
» priv.	1200	1200
DIVERSI		
Acque pot. TO	1130	1130
Ciga	3450	3450
CIR	7108	7300
Pacchetti	379	383
OBBL. CONV. A TERMINE		
Im.Roma 6%	210 —	210 —
Pirelli 5½	93 —	93 —
Mediob. 6%	223 50	223 50
Med. Fingest 7%	169 —	169 —
Liquigas 7½ '70	119 —	119 —
» » '71	117 50	118 25
» » '72	119 —	119 —

* Titoli a contrattazione continua: ultimo prezzo fatto.

LE QUOTAZIONI A MILANO

Il nuovo anno borsistico si è iniziato stamane in modo deludente. Solo i patrimoniali, in apertura, hanno manifestato disposizione ancora molto stabile, specie gli assicurativi, fra le quali tuttavia le Toro perdevano in partenza oltre mille punti.

Fra i titoli industriali le Montedison in apertura apparivano più ferme, mentre Fiat, Viscosa, Olivetti e altri titoli del settore risultavano nettamente cedenti.

In ogni modo il tasso del denaro non è stato stamane recuperato in apertura nemmeno dai titoli più favoriti. Al listino la tendenza ha presentato nuovi lati vulnerabili e la maggioranza dei titoli ha ceduto gradualmente terreno.

Anche valori di primo piano, come Centrale e Italcementi, hanno seguito l'andamento cedente di tutta la quota. Chiusura in complesso molto debole, specie nelle ultime battute, con ulteriori perdite nei titoli industriali.

Reddito fisso resistente con moderati assestamenti e attività modesta.

Generali 65.500, 65.400; Fiat 1718, 1690, 1685, 1665; Montedison 826, 823, 822; Viscosa 1683, 1680, 1665; Olivetti priv. 1348; Toro 42.010; Sai 18.250.

Ecco le quotazioni odierne di Milano elencate in ordine alfabetico:

Abeille 16.305; Aedes 3370; Alitalia 5860; Alleanza 39.580; Amiata 1310; Anic 992; Assicuraz. 135.100; Bastogi 1712; Banco Roma 21.000; Beni Stabili 5450; Binda 60.000; Breda 3900; Brioschi 32.500; Burgo 15.800; Caffaro 400; Cantoni 15.300; Cascami 12.000; Cementir 1400.

Ciga 5240; Cogo 2148; Comit 21.210; Comp. Milano or. 18.000; Comp. Milano pr. 9250; Comp. Toro or. 42.010; Comp. Toro priv. 14.120; Cond. Acqua 719; Credit 2340; Cucirini 7740; Dalmine 335; De Ferrari 2071; Donzelli 1849; Edilcentro 1226; E. Marelli 700; Eridania 2060; Eternit 2277; Falk or. 4950; Falk pr. 5710.

Finmare 239; Finsider 340; Fissc 1110; Fond. Incendio 14.200; Fond. Vita 39.170; Gavardo 2910; Generalfilm 1670; Generali 65.500; Gim 3593; Ginori 306,50; Ifi pr. 4400; Ifil 15.950; Imm. Roma 500; Iniziativa 7000; Interbanca 23.999; Invest 4575; Italcable 4115; Italcementi 28.750.

Italgas 899; Italsider 681; La Centrale 14.950; Lanerossi 3390; Lepetit ordin. 16.700; Lepetit pr. 14.990; Linificio 569; Liquigas 280; Magneti M. 900,50; Magona 3785; Marzotto 1306; Mediobanca 75.100; Metalli 3000; Mira Lanza 39.450; Mittel 3060; Mondadori pr. 3200; Montedison 822; Montefibre or. 213; Montefibre pr. 208; Motta 2705.

Nebiolo 350,125; Nord Milano 5930; Olcese 175; Olivetti or. 1589; Olivetti pr. 1348; Pertusola 4010; Pierrel 5800; Pirelli e C. 1800; Pirelli Spa 1000; Pozzi or. 1230; Ras. 78.100; Rinascente or. 272; Rinascente pr. 187; Risanamento 10.200; Rumianca 1400.

Saffa 7360; Sai 19.250; Siele 1580; Silos 2601; Sip 2272; Sme 1995; Stampati 7305; Standa 14.720; Stet 2400; Tecnomasio 450; Terni 180; Tilane 355; Trafilerie 1435; Un. Manifatture 23.510; Viscosa ord. 1680; Viscosa pr. 1165.

Prezzi informativi: Sterlina oro vecchio 28.000-29.000; sterlina oro nuovo 23.000-24.000; marengo 22.500-24.500.

A GENOVA

Seduta del mercato azionario a carattere selettivamente positivo con scambi discreti.

Alcuni prezzi: Centrale 14 mila 925; Generali 65.700; Ras 79.200; Meridionali 1708; Nai 7390; Viscosa ordinarie 1689; Viscosa privilegiate 1220; Finsider 339; Italsider 678; Fiat ordinarie 1690; Fiat privilegiate 1355; Sip 2274; Montedison 824.

REDDITO FISSO A TORINO

	17-12	18-12
VALORI DI STATO		
Rendita 5%	107 40	106 80
Redimibile 3½%	99 70	99 70
Ricostruz. 3½%	91 —	91 50
» 5%	97 35	97 35
Pr. R. 5% Trieste	95 50	95 50
Rif. Fond. 5%	95 80	95 80
Pr. R. 5% Tr. '34	95 20	95 40
Pr. Ed. Sc. 5½ '67	93 50	93 30
» » '68	93 20	93 20
» » '69	97 50	97 50
» 6% '70	99 75	99 75
» » '71	99 75	99 75
» » '72	99 75	99 75
B.T.N. 5% '74	98 95	99 05
» » '75 I	97 25	97 25
» » » II	97 —	96 90
» » '77	95 20	95 30
» » '78	96 375	95 10
» 5½% '79	99 10	99 10
» » '80	99 50	99 20
» » '82	99 05	99 05
OBBLIGAZIONI		
ENEL 6% '65 I	91 70	92 30
» '65 II	91 60	91 80
» '66 I	90 60	90 30
» '66 II	90 40	90 10
» '67	89 80	90 20
» '68 I	89 95	89 80
» '68 II	89 85	89 85
» '69 I	89 90	89 80
» '69 II	90 05	89 75
» 7% '70	98 30	98 90
» '71	98 90	98 70
» '72 I	98 875	98 95
» '72 II	98 70	98 60
» '73	98 60	98 85
» Europa 6%	95 —	94 90
IRI 6% '64	93 45	93 45
» '65	93 20	93 45
» Alfa 7% '70	109 —	108 —
Sarap 5½% '65	83 —	83 —
» '67	84 —	84 —
Autostrada 6% '68 I	89 85	89 80
» '68 II	90 —	90 —
» '69	89 60	89 50
» 7% '71	98 10	98 30
» '72	98 15	98 25
OO.PP. 5%	81 50	81 30
» 5½%	83 60	83 50
» 6%	87 65	88 —
» 7%	95 80	95 70
» I.Sc. 7% 1°	98 40	98 40
» » 2°	98 10	98 10
» » 3°	98 20	98 20
» » 4°	98 125	98 125
» » 5°	98 40	98 40
» » 6°	98 80	98 80
» Anas 8% '96	88 10	88 30

	17-12	18-12
OO.PP. Aut. 6% 1°	88 70	88 70
» » 7% 1°	93 20	93 10
» » » 2°	93 35	93 35
FF.SS. 6% '65 I	92 40	92 50
» '65 II	92 20	92 50
» '66 I	91 95	92 20
» '66 II	91 35	91 35
» '67	91 90	91 90
» '69 I	91 20	91 80
» '69 II	100 —	100 —
» '70	93 —	93 —
» 7% '71	98 80	98 80
» '72 I	98 80	98 80
» '72 II	98 45	98 45
A.F.S. 6% '67	91 40	93 —
» '68	91 —	91 —
» '69	99 80	99 80
» 7% '70	98 30	98 50
» '71	98 80	98 80
» '72 I	98 90	98 90
» '72 II	—	—
P.Verde 6% Sp. 1°	92 65	92 65
» 2°	92 70	93 70
» 3°	92 30	92 30
» 4°	92 10	92 10
» 5°	91 80	91 80
» 6°	91 20	91 20
» 7°	90 90	90 90
» 8°	90 75	90 85
» 7% I	99 —	99 —
» II	98 20	98 20
Ielpu vent. 5½%	89 30	89 50
» 6%	89 90	89 80
» 7% 1°	98 —	98 —
» 2°	97 30	97 50
» 3°	96 975	96 975
» 4°	97 30	96 80
IMI 6% XXV	93 20	93 —
» XXVI	89 95	89 80
» XXVII	89 85	89 75
» 7% XXVIII	97 60	97 80
» XXIX	97 80	97 85
» XXX	130 —	130 —
» XXXI	98 90	99 10
» XXXI op.	98 50	98 50
» XXXII	97 70	98 —
» XXXIII	97 80	97 80
» XXXIII op.	97 90	98 10
» XXXIV	97 70	97 70
» XXXV	99 —	99 —
» e.i. '84 I.V.	97 25	97 60
Eni Sud 6% '64 9°	91 30	93 30
Fiat 6% '49	94 —	94 —
» '56	99 —	99 —
» 6% '67	98 80	98 80
Fiat 5½% '80	90 50	90 80

	17-12	18-12
Olivetti 5% '53	—	—
» '55-73	99 —	99 —
» '56	98 —	98 —
» 5½% '59	97 10	97 10
» 5½% '63 1°	88 —	88 20
» » 2°	85 —	88 85
It. Gas 5½% '61	88 30	88 50
Rumianca 5½% '60	93 50	92 50
» '62	87 50	87 50
Sip 5%	99 50	99 50
Vibert 7% '69 I	98 80	98 80
» II	99 50	99 50
Fornara 7% '66	102 —	102 —
RIV 5½%	91 50	[illegible]
Lancia 5½% '60	92 30	93 50
» '62	87 70	88 —
Fergat 8%	104 —	104 —
Torino-Savona 5½	89 30	89 30
Tr.G.S.Bern. 5½	87 80	87 80
Cart. It. 7% '49	101 70	101 70
» 5½ '82	86 —	86 —
[illegible] 6% '64 9°	93 30	93 30
» 10°	93 20	93 50
» '65 11°	93 —	93 —
» '66 12°	91 50	91 40
» '67 13°	91 —	90 70
» 14°	91 30	91 30
» '68 15°	91 50	91 30
» '69 16°	91 —	91 30
» 7% '70 17°	97 80	97 80
» '71 18°	96 50	96 75
» 19°	96 60	96 60
» 20°	96 50	96 80
Torino 6% '53	93 10	93 10
» Acea 5½ '60	87 30	87 30
» '62	87 30	87 30
S. Paolo 5%	97 —	97 —
» 6% conv.	96 70	96 90
» 6%	97 —	96 90
» O.P. 5%	96 50	96 50
» 8%	96 50	96 50
Credito Fond. 5%	94 —	94 —
C.I.S. 7% '70	97 50	97 50
» '71 1°	100 —	100 —
» 2°	97 20	97 20
» '72	97 —	97 —
C.F.Piem. V.A. 6%	98 35	98 25
OBBL. IN VALUTA ESTERA		
Eni 7¼% (B)	101 —	101 —
OBBLIG. CONVERTIBILI		
Imm. Roma 6%	225 —	220 —
Rumianca 6%	98 80	98 80
Pirelli S.p.A. 5%	96 —	96 —
Mediobanca 6%	210 —	212 —
Med. Fingest 7%	186 90	186 90
Liquigas 7½% '70	117 50	118 50
» '71	117 50	118 75
» 7½% '72	118 10	118 30

Riunita la direzione del partito

Compromesso storico oggi risposta della dc

NOSTRO SERVIZIO

Roma, 18 dicembre.

Stamane si è riunita la direzione della democrazia cristiana: sarà Fanfani ad introdurre il dibattito illustrando i problemi del momento. E' da ottobre che la direzione del partito di maggioranza non si riunisce e i temi da trattare sono molti: dalla situazione economica, con particolare riferimento alla crisi delle fonti energetiche, al vertice del centro-sinistra, dall'incontro di Copenaghen al tragico attentato di Fiumicino, che il segretario democristiano ha già severamente condannato ieri sera. Ma soprattutto la direzione dc dovrà dare risposta ai comunisti sul compromesso storico e sul problema del referendum per il divorzio.

Le circostanze hanno voluto che il dibattito nella dc, in programma da molto tempo, coincidesse con una serie di altre riunioni di partito, in particolare con quella del comitato centrale del pci, i cui lavori sono cominciati ieri mattina. E non a caso la relazione introduttiva al consesso comunista, svolta dall'on. Macaluso (responsabile della sezione agraria del partito) ha spaziato sui rapporti tra pci e maggioranza rilanciando la questione del referendum e del compromesso storico.

Macaluso ha affermato che il nuovo governo, seguito a quello di Andreotti, ha la possibilità di far prevalere nuovi indirizzi di politica economica anche se la sua azione «si rivela inadeguata». La situazione però è tale che il pci non considera utile al Paese «sommare alla crisi economica», che ha già gravemente colpito le masse popolari, «una crisi politica senza che ci siano ancora le condizioni per una soluzione più avanzata».

E' un tragico errore — ha detto in sostanza Macaluso — credere che la crisi economica favorisca lo sviluppo delle lotte e dia slancio al processo rivoluzionario. La polemica con i gruppi della sinistra extraparlamentare è evidente.

Tramite Macaluso il partito comunista ha confermato insomma di voler continuare nella sua opposizione di *«tipo diverso»*, un'opposizione democratica e responsabile che deve incalzare il governo per spingerlo a provvedimenti corrispondenti ai problemi e agli interessi del Paese. Con un avvertimento, però, che di fronte a mancanza di sensibilità o di volontà politica *«sarebbe nostro dovere combattere il governo con l'obiettivo di rovesciarlo subito»*.

Nella situazione attuale, *«oggi più di ieri»* resta valida per il pci *«una rinnovata solidarietà tra le forze antifasciste e democratiche, qualunque sia la loro collocazione parlamentare»*. E' la proposta del compromesso storico. **r. s.**

Londra: auto con esplosivo salta in aria, 34 feriti

LONDRA, 18 dicembre.

Un'automobile con una carica di esplosivo è saltata in aria questa mattina a Londra, nei pressi del Parlamento. Secondo le prime notizie ci sono 34 feriti.

L'attentato viene messo in rapporto con una nuova campagna di terrore che sarebbe scatenata dall'Ira. Ieri un plico esplosivo aveva provocato l'amputazione di una mano del generale Michael O' Cook, aiutante di campo della Regina. Scotland Yard ha avvertito i cittadini che altre lettere o pacchi esplosivi potrebbero giungere con la posta.

E' il primo attentato del genere nella capitale inglese dal marzo scorso, quando i terroristi irlandesi scatenarono un'ondata di violenze in cui una persona rimase uccisa e 200 ferite.

L'auto era parcheggiata in Horseferry Road, a metà strada fra la Tate Gallery e la nuova sede di Scotland Yard.

Nella zona dell'esplosione si trovano gli uffici della Bbc e le sedi dei due maggiori partiti politici, laburista e conservatore. Nei giorni scorsi, fonti dei servizi informativi dell'Ulster avevano riferito di aspettare che terroristi dell'Ira si erano trasferiti da Belfast a Londra nelle ultime due settimane. (Associated Press)

ARRIGO LEVI
DIRETTORE RESPONSABILE

© 1973 Editr. LA STAMPA S.p.A.

E' mancato all'affetto dei suoi cari il

cav. Vincenzo Tripodina
anni 84

Lo annunciano con dolore la moglie Francesca Costanzo, i figli: Giuseppe, Franco, Antonio, Anna Maria; suore, generi, nipoti e parenti tutti.
— Cosenza, 15 dicembre 1973.

Le famiglie Granero e Martinucci partecipano al grave lutto che ha colpito la famiglia Tripodina.

Caterina e Franco Valentini sono affettuosamente vicini al cognato Pino.

Gino e Liliana Tarogna partecipano al dolore della famiglia per la scomparsa del

cav. Vincenzo Tripodina
— Torino, 18 dicembre 1973.

Dirigenti e Collaboratori tutti della FIAT Sezione Aeo prendono viva parte al lutto dell'ing. Giuseppe Tripodina per la dipartita del suo carissimo babbo

cav. Vincenzo Tripodina
e porgono sentite condoglianze.
— Torino, 18 dicembre 1973.

E' mancata all'affetto dei suoi cari

Agata Zaninetti Vietti

Ne danno il triste annuncio i figli Giuseppe, Giacomino ed Elvira con le loro famiglie. I funerali avranno luogo mercoledì 19 alle ore 10 a Guardabosone (Vercelli).
— Guardabosone, 17 dicembre 1973.

I Dirigenti della Ing. C. Olivetti & C. s.p.a. prendono viva parte al dolore del collega ing. Giuseppe Vietti per la morte della mamma, signora

Agata Vietti Zaninetti
— Ivrea, 17 dicembre 1973.

Prendono parte al dolore dell'ing. Giuseppe Vietti per la scomparsa della MAMMA:
Anna e Renato Bertinotti
Maria Iosè e Umberto Gribaudo
Lilia e Massimo Levi
Pia Grazia e Sandro Sartor
— Ivrea, 17 dicembre 1973.

Partecipano al dolore dell'ing. Giuseppe Vietti per la scomparsa della MAMMA:
Silvia Bertolde
Renata Sonomi
Donato e Flavia Capitanio
Marina Chiaberto
Silvano Danieli
Salvatore e Maria De Donno
Danilo e Piera Forzani
Luigi e Grazia Gandi
Elena e Franco Filippone
Corrado Mario Ros
Rita Seppi
Luigi e Marcella Solare
Marinella Sillano
Filippo Lessar
Alfredo Pogliese
Franco Garella
Giovanni Zaffignani
Francesco Galanti
Elio Poggio
Luigi Castia
Giovanni Cerutti
Matilde e Carla Ghigliano.
— Ivrea, 17 dicembre 1973.

Improvvisamente è mancato

Edmondo Rinaldi

Ne danno il triste annuncio la moglie Irma Lusel, la nuora Gabriella, gli adorati nipotini Luca e Giulio, parenti tutti. Funerali oggi ore 14,30, parrocchia SS. Stimmate San Francesco.
— Torino, 18 dicembre 1973.

Partecipano al dolore della famiglia gli zii Francesco e Delfia, cugini Nino e Ornella Saleo, Alvaro e Carlo Borio.

La famiglia Pajusani si unisce al dolore della signora Irma.

Gli Amici Modenesi si uniscono commossi al cordoglio della famiglia Rinaldi.

La Società Italiana Commercio Industriale - Sici - S.p.A. di Torino partecipa la perdita del signor

Edmondo Rinaldi
per molti anni valido collaboratore.
— Torino, 16 dicembre 1973.

Presidenza, Direzione, Personale e Colleghi tutti della Società Italiana Commercio Industriale - Sici - S.p.A. prendono viva parte al dolore della famiglia per la scomparsa del signor

Edmondo Rinaldi
— Torino, 18 dicembre 1973.

E' mancato all'affetto dei suoi cari

Giuseppe Alberio

Ne danno il doloroso annuncio la moglie Giuseppina Tavano, le figlie Marina, Paola col marito Alessandro e la piccola Federica, parenti tutti. Un particolare ringraziamento al prof. Minetto ed al prof. Losana. I funerali hanno avuto luogo il 17 c.m. La presente è partecipazione e ringraziamento.
— Torino, 17 dicembre 1973.

Giovanna Bezzari ved. Solaughi partecipa al dolore dei suoi cari.

Le famiglie Solaughi, Bezzari, Galletto, partecipano commosse al grave lutto.

Vittorio Leo e famiglia partecipano al lutto della famiglia per la [redacted] del signor

Giuseppe Alberio
presidente della Tecni-Omnia s.r.l.
— Torino, 18 dicembre 1973.

Cristianamente è mancato ai suoi cari che tanto amava

Giuseppe Borio

Con grande dolore ne danno il triste annuncio la moglie Iolanda, il figlio Gianpiero con la moglie Marisa e l'adorato Paolo, la figlia Mirella col marito Alfredo e l'adorata Silvia, la sorella Giuseppina, cognati, nipoti e parenti tutti. Funerali oggi ore 14,30 dall'abitazione, via Medail 43.
— Torino, 16 dicembre 1973.

Prendono parte al lutto le famiglie Astrua, Dosoli, Gotta e Marchetti.

Partecipano al profondo dolore per la scomparsa del caro cugino PINO le famiglie:
Florian Costanzo Varvello
Luigi Filippi Dossetto
Pietro Varvello
Luigi Gino
Antonio Aruto
Pietro Avezzano.

In Pietra Ligure, cristianamente è mancata all'affetto dei suoi cari

Giovanna Surra in Beraetti

La piangeranno per sempre il marito Vanni, la figlia Mariapia con il marito Nanni Arabini e nipotini Gianluca e Fabrizio, la sorella Enrica, cognati, nipoti e parenti tutti. Funerali mercoledì 19 ore 14,30 in Torino via Cigna 38. La presente è partecipazione e ringraziamento.
— Pietra Ligure, 17 dicembre 1973.

La commossa Zita Arginis partecipa con la figlia Marinella e famiglia al dolore.

I cognati Bertani e Sergenti e nipoti si associano al dolore della famiglia.

Angiolina, Luciano e Gemma affettuosamente partecipano al grande dolore di tutti.

Il signor Ortazzana e le Colleghe di Marinella partecipano al suo dolore.

Dopo una vita tutta dedita alla famiglia, è mancata all'affetto dei suoi cari

Anna Ravasio ved. Nicoli

Angosciati ne danno il triste annuncio i figli, generi, nuore e nipoti che adorava. I funerali avranno luogo mercoledì 19 c.m. alle ore 14,30 partendo da via Cristoforo Colombo 61, indi la cara salma proseguirà per Carmagnola. La presente è partecipazione e ringraziamento.
— Torino, 17 dicembre 1973.

E' mancata all'affetto dei suoi cari

Vittoria Stella nata Nejrotti

Lo annunciano con grande dolore il marito Ettore, il figlio Bruno con la moglie Liliana e nipoti Massimiliano e Cristiano, sorelle, cugini, parenti tutti. Funerali oggi 18 corr. ore 10 [illegible]. La presente è partecipazione e ringraziamento.
— Torino, 16 dicembre 1973.

Cristianamente è mancata

Maria Lesca ved. Camerone

Lo annunciano: figlia Etta, nipoti Donatella, Enrica, sorella Severina, cognata Margherita, nipoti, parenti tutti. La cara salma partirà da Torino ospedale Molinette oggi ore 14. Funerali Lanzasco (Pavia) ore 15,30.
— Torino, via Zumaglia 61, 18 dicembre 1973.

Carlo, Nuccia e Antonella piangono la cara zia MILLA.

Sergio, Costanza, Elena, Laura rimpiangono la cara zia MARIA.

Dopo una vita interamente dedicata alla famiglia è cristianamente mancata

Maria Cavagnero in La Chioma

La piangono il marito, la figlia, il genero.
— Torino, 16 dicembre 1973.

E' mancato all'affetto dei suoi cari

Francesco Pecchiura (Cevi)

Angosciati ne danno annuncio la moglie Marianna Amadori, il fratello, le sorelle, cognate e cognati, nipoti e parenti tutti. I funerali avranno luogo mercoledì 19 corrente ore 10,15 presso la parrocchia Gesù Buon Pastore (via Monte Antone 8bis). La presente è partecipazione e ringraziamento.
— Torino, 18 dicembre 1973.

Le famiglie Rivetti e Ferrari si uniscono al dolore dei familiari.

E' improvvisamente scomparso

Giuseppe Concina
cav. di Vittorio Veneto

Lo annunciano con profondo tristezza la moglie Paola Montalbone, il figlio Enrico con la nuora Nisa e le nipoti Silvia e Flavia, il fratello Luigi, i cognati Luciano, Giuseppe, Agostino Montalbone ed Annunziata ved. Montalbone e l'affezionata Tilde. Non inviare fiori, si prega di devolvere offerte ai poveri di quartiere, via Lombardore 37. I funerali avranno luogo oggi 18 dicembre alle ore 14,30 presso l'ospedale Nuove Astanteria (Largo Gottardo).
— Torino, 18 dicembre 1973.

La famiglia Grandini ricordano con accorata rimpianto il caro

Giuseppe Concina
— Torino, 18 dicembre 1973.

Prendono parte al dolore di Paola, Enrico, Nisa e nipoti Marinella Comaina e figli, Francesco Concina (Paolo Adolfo); i cugini Giovanni, Rosetta e Renata Concina, Luigi e Margherita Concina, Giuseppe e Marina Milano.

Giuseppe Montalbone, la moglie Iris col figlio Angelo e moglie Mirella partecipano con grande dolore alla perdita del loro caro cognato GIUSEPPE.

I cugini Rosa Ferma, Maria ed Edoardo Massera profondamente colpiti per la scomparsa del caro GIUSEPPE sono fraternamente vicini a Paola, Enrico, Nisa e figlie.

Si associano al lutto dei familiari le famiglie Monasterolo, Giacomo e Bardi; Maria Corna e famiglia Corna e Lanfranco; Ambrosino, Nasari, Carla Borsetti e famiglia.

Gerolina, Olga e Costantino Monasterolo partecipano commossi al grande dolore della famiglia Concina.

Gianluigi Fanattoni e famiglia partecipano vivamente al dolore della famiglia Concina.

Il Presidente, il Comitato Amministrativo e tutto il Personale del Consorzio Provinciale Antitubercolare prendono viva parte al dolore del direttore generale, prof. Enrico Concina, per la morte del padre

Giuseppe Concina
— Torino, 17 dicembre 1973.

I Medici del Consorzio Provinciale Antitubercolare di Torino partecipano con sincero dolore al lutto del loro direttore generale, Enrico Concina, per l'improvvisa scomparsa del padre

Giuseppe Concina
— Torino, 17 dicembre 1973.

Nuccia, Dario, Ebe e famiglia sono affettuosamente vicini a via Paola ed Enrico in questo doloroso momento.

Giulio e Silvana Carè sono affettuosamente vicini alla sig.ra Paola, al prof. Enrico e famiglia.

Ha raggiunto il suo Carlo, in sereno trapasso, la

prof. Margherita Curto nata Siccardi

Con profondo dolore ne danno l'annuncio il figlio Silvio con la moglie Anna Maria Mazzolini e l'amato nipote Guido. Un vivo ringraziamento al professor Osvaldo Volterrani per le sapienti cure e la premurosa assistenza. Funerali oggi 18 dicembre ore 14,30 parrocchia S. Cuore di Gesù, via Nizza 56.
— Torino, 18 dicembre 1973.

Sono vicini a Silvio e Anna:
Umberto Mazzolini e famiglia,
Franco e Gianfranco Mazzolini,
Edoardo, Renata, Ettore Gervali,
Bruno e Vanna Ogliani,
Bruno e Marinella Panazzo.

Piero e Anna Catsula, Giovanni e Mimma Aviglio con Paola, partecipano affettuosamente al dolore di Silvio e Anna.

Si uniscono al dolore del prof. Curto il Personale tutto della Soprintendenza Antichità Egizie e gli Amici del Museo Egizio.

Partecipano al lutto del prof. Silvio Curto Colleghi e Personale della Soprintendenza alle Antichità Monumenti e Gallerie del Piemonte.

Munita dei conforti religiosi è mancata all'affetto dei suoi cari

Flora Maria Rosenkart ved. Graf
anni 96

Ne danno dolorosa partecipazione i figli Flora ved. Lombardi, ing. Roberto e consorte, Erica ved. Capua, i nipoti Giancarlo, Eleonora ed Olio con rispettive famiglie. Funerali mercoledì ore 8,45 da corso Siccardi 11 bis. La presente è ringraziamento. Un grazie particolare al dottor Giuseppe Sabos per l'amorevole assistenza.
— Torino, 17 dicembre 1973.

Prendono viva parte al dolore di Erica gli amici:
Rita Borgialli
Alba Cagli
Gaetano Caprini
Luciana e Nozi Gazzel
Domenico Panziela

Improvvisamente è mancato

Aldo Testa
artigiano
anni 53

Lo annunciano la moglie Irma Olivieri Albo, parenti e amici tutti. Funerali mercoledì 19 c.m. ore 8,45 via Gubbio 105. La salma proseguirà per il cimitero di Venaria. Servizio pullman con ritorno.
— Torino, 17 dicembre 1973.

La Bocciofila Cesare Colombo partecipa con profondo dolore la perdita del socio

Aldo Testa
membro del Consiglio direttivo.
— Torino, 18 dicembre 1973.

Beppe e Domenico Marzolini sono vicini alla cara Irma nel suo grande dolore.

Cristianamente è mancata

Teresa Gallea ved. Berola

Addolorati lo annunciano: la figlia Franca col marito Pino Sforti e l'adorato Fabrizio, fratello, cognati, parenti tutti, Pinuccia Gianni ved. Sforti col figlio Mario e moglie Arnalda. Un particolare ringraziamento al professor Dario Varese. I funerali oggi alle ore 14,30 dall'ospedale Evangelico (via Silvio Pellico 19).
— Torino, 18 dicembre 1973.

I cognati: Rosa, Pierina, Mariuccia e nipoti: Mario e Luisa, Vincenzo e Carla si associano al dolore di Franca per la perdita della sua cara MAMMA.

Cristianamente è mancato

Camillo Luigi Barzizza

Lo annunciano con dolore i figli Edoardo, Emilio, nuora, nipoti e parenti tutti. Funerali avranno luogo a Beinasco, ospedale della Consolata, oggi ore 9. Per espressa volontà del defunto non inviare fiori.
— Torino, 18 dicembre 1973.

Direttore e Dipendenti del Dipartimento Prog. Lancia partecipano al lutto del cav. Emilio Barzizza per la scomparsa del PADRE.

Paolo, Magda e Bruno Rossi partecipano commossi al dolore della famiglia Barzizza.

E' mancata ai suoi cari

Clelia Negro nata Giachero
di anni 83

Addolorati lo annunciano: il marito Umberto e figli, la figlia Angela col marito Camillo e parenti tutti. Funerali oggi 18 ore 14,30 nella parrocchia Giovanni Maria Vianney, indi la cara salma verrà tumulata nel cimitero di Piossasco.
— Torino, via Pio VII n. 136, 17 dicembre 1973.

Cristianamente è mancata

Catterina Cilberti

Lo annunciano con profondo dolore la famiglia Messina e la zia Anella, i funerali mercoledì 19 alle ore 10,15, parrocchia Gesù Operaio.
— Torino, 17 dicembre 1973.

ANNIVERSARI

18-12-1963 18-12-1973

Adele Arcari ved. Ferraris

Carlo, Rosina e Mario il ricordano con immutato affetto.
— Torino, 18 dicembre 1973.

L'Istituto «Sommeiller» prende viva parte al dolore della professoressa Giovanna Galliano per la morte del figlio

Enrico Galliano
— Torino, 17 dicembre 1973.

Prendono parte al dolore della professoressa Giovanna Galliano Colleghi ed Amici: Craveno, Avagnina, Balangio, Barbis, Boniscotti, Bosiso, Bordino, Borgone, Bortolami, Bosco, Bosco, Brusio, Bruno, Caranda, Casiani, Castagna, Catone, Calosso, Chiaramonte, Cordetti, Dalla Torre, Dalmasso, De Cesare, De Vendictis, Donzelli, Fasano, Fassio, Fiacconi, Fornica, Fossati, Frola, Gaimberti, Galfetto, Giovale, Giuliani, Godone, Goria, Granaglia, Grandi, Grassi, Grosso, Guarona, Guglielmino, Italia, Lanza, Lepri, Loffredo, Lucchetti, Magnone, Maioa, Malato, Manchelli, Mazzone, Merlino, Miniotti, Mongusso, Mossi, Morra, Novelli, Orlandi, Pettirosso, Pastore, Piccardi, Pogni, Quarello, Rondolotti, Rosso, Saffirio, Schmid, Scovazzo, Solerio, Solaro, Spiller, Soriano, Tavernelli, Tuschio, Varvelli, Vencioselli, Vigoni, Vicco, Viveni, Voria, Zana.

E' mancata l'anima buona e pia di

Anna Maria Ferrero ved. Gribaudo

La piangono: il figlio Carlo con la moglie Luisa Maria, la sorella Filomena, nipoti, parenti tutti. Funerali mercoledì 19 ore 10,15 parrocchia S. Giorgio (via Sarilli).
— Torino, 17 dicembre 1973.

La famiglia Alpozzo partecipa al cordoglio dei cugini Carlo ed Enrica per la perdita della MAMMA.

Impiegati e Operai della Tma Orbassano partecipano al dolore del signor Carlo Gribaudo.

Piero Salvala e famiglia partecipano al dolore dell'amico Carlo.

Assistito dai suoi cari è spirato cristianamente

Giovanni Viglierchio
di anni 78
cavaliere di Vittorio Veneto

Commossi ne danno l'annuncio la moglie Adelaide Viglierchio, i figli Paolo, Amilia e Armando, nuore, sorelle, cognati nipoti e parenti. I funerali si svolgeranno in Savona oggi 18 corr. alle ore 8,30 nella chiesa parrocchiale di S. Francesco da Paola. La cara salma indi sarà trasportata a Graggioli (Mombercelli) dove nella chiesa parrocchiale di S. Grato alle ore 10,45 sarà fatta la funzione di esequie.
— Savona, 17 dicembre 1973.

Condomini e Amministratore dello Stabile corso Raffaello 6 partecipano al dolore della famiglia per la scomparsa della signora

Rosa Paola Cattelino
— Torino, 18 dicembre 1973.

Max e Sophie Faber partecipano al lutto degli amici Lepori per la perdita della madre e suocera

Paola Rosa in Cattelino
— Torino, 17 dicembre 1973.

Cristianamente è mancata all'affetto dei suoi cari

Anna Bertotto in Grasso

Con dolore l'annunciano marito Catone, figlia Lina, genero Mario Palazzo, nipote Anna Maria, fratelli, parenti tutti. I funerali mercoledì 19 ore 15 partendo da via Guido Gozzano n. 3 Castiglione Torinese.
— Castiglione, 18 dicembre 1973.

Famiglie Rocco e Bourgeois partecipa al dolore della famiglia Grasso Palazzo.

Improvvisamente è mancata ai suoi cari

Anna Burlezi in Masini

Lo annunciano marito, figlie, parenti tutti. Funerali in Moncalieri mercoledì 19 corr. ore 14,30 da Ospedale S. Croce.
— Moncalieri, 16 dicembre 1973.

Gli Amici della Dogliesia partecipano sentitamente al lutto della famiglia Masini.

Improvvisamente è mancato ai suoi cari

Michele Perino
cav. di Vittorio Veneto
alpino Viberti
anni 75

Ne danno il triste annuncio: la moglie, figlia, genero, fratello, cognata, nipoti e parenti tutti. I funerali oggi ore 15,45 ospedale Molinette (via Santena). Servizio pullman. La presente è partecipazione e ringraziamento.
— Torino, 18 dicembre 1973.

E' mancata cristianamente

Maria Ernesta Massano

Lo annunciano le amiche, conoscenti e parenti tutti. Funerali il giorno 19 c.m. ore 14,15 ospedale Molinette via Santena 5.
— Torino, 16 dicembre 1973.

L'è mancato all'affetto dei suoi cari

Damiano Cergna

L'annunciano con dolore i figli Fernanda ed Angelo, fratello, cognati, nipoti, parenti tutti. I funerali oggi ore 10,15 da via delle Pervinche 85.
— Torino, 18 dicembre 1973.

Cristianamente è mancato all'affetto dei suoi cari

Felice Bertone
anziano Lancia

Addolorati l'annunciano la mamma, la moglie e parenti tutti. Un particolare ringraziamento alle amiche Anita e Mariuccia per le loro amorevoli cure. Funerali ore 15,45 del 18 corrente partendo dall'ospedale Molinette.
— Torino, 18 dicembre 1973.

Presidenza, Comitato direttivo e Soci tutti del Gruppo Anziani Lancia, annunciano addolorati la morte di

Felice Bertone
anziano Lancia
— Torino, 17 dicembre 1973.

Serenamente è tornata a Dio l'anima cara di

Pierina Carù ved. Pistone

Con cristiana rassegnazione lo annunciano la figlia Rina col marito Giuseppe, il figlio Enrico con la moglie Carla, la sorella Angelina, cognata, nipoti e parenti tutti. Funerale presso parrocchia Santa Rita ore 16 di oggi.
— Torino, 18 dicembre 1973.

Alberto Paolo e Paola ricordano con la preghiera la cara nonna PIERA.

La famiglia Costa Semeria Socco partecipano al dolore.

Gli Amici di via Medici 29 partecipano al lutto di Rina ed Enrico.

Improvvisamente è mancato all'affetto dei suoi cari il

rag. Armando Carusi
cav. Vittorio Veneto
di anni 74

Affranti lo annunciano l'amata moglie Maria Oliveri, la diletta figlia Anna, i fratelli Angela, Armida, Adolfo, Angelo, Alba e Anita, cognati, nipoti e parenti tutti. Funerali martedì 18 dicembre ore 16 partendo dalla parrocchia di S. Alfonso. La presente è partecipazione e ringraziamento. Si prega di non inviare fiori, ma devolvere alla Congregazione San Vincenzo.
— Torino, 18 dicembre 1973.

Munito dei conforti religiosi cristianamente è mancato l'

avv. Carlo Morano

A funerali avvenuti ne danno il triste annuncio la moglie Maria, la figlia Costanza Marelli e famiglia, Amelia, sorella e nipoti. La presente è partecipazione e ringraziamento. Messa di trigesima: chiesa di Santa Teresa, 15 gennaio ore 18,30.
— Torino, 18 dicembre 1973.

Partecipano al dolore gli amici: Battaglia, Braggio, D'Alfonso, Hermann, Lupo, Molregil, Crosai, Neubauer, Repolino, Sapo.

Il Gruppo Finanziario Tessile S.p.A. partecipa al lutto del signor Alberto Gioelli per la perdita del padre signor

Giovanni Gioelli
— Torino, 17 dicembre 1973.

Il dottor Marco Rivetti e la Direzione L.D.F. del Gruppo Finanziario Tessile S.p.A. prendono parte al lutto del signor Alberto Gioelli per la dolorosa perdita del padre signor

Giovanni Gioelli
— Torino, 17 dicembre 1973.

E' serenamente mancata all'età di novantadue anni

Francesca Pistamiglio ved. Grande

Ne danno il triste annuncio il diletto figlio Tonino, i cugini Pistamiglio e parenti tutti. I funerali avranno luogo mercoledì 19 alle ore 9 in Bra dalla parrocchia di S. Giovanni Battista. La presente è partecipazione e ringraziamento.
— Torino, 16 dicembre 1973.

I figli Cesare Zanone, Sandra, Carlo e Maria Pittarelli annunciano l'improvvisa morte della mamma

Francesca Ghigo ved. Zanone ved. Pittarelli

I funerali avranno luogo martedì 18 ore 13 a Moncrivello Vercellese, partendo dalla Sauze S. Eusebio.
— Torino, 17 dicembre 1973.

Si annuncia la dipartita di

Bartolomeo Gambaudo (Netu)
di anni 93

a funerali avvenuti per espressa volontà del defunto. Lo ricordano con affetto quanti gli vollero bene e la cugina Pina e famiglia, che gli furono particolarmente vicini.
— Torino, 18 dicembre 1973.

E' mancata ai suoi cari

Felicita Francone ved. Massaro
anni 86

Lo annunciano figlia, genero, sorella (America), nipoti, parenti tutti. Funerali mercoledì 19 corrente ore 14,30 da via Salemi 8.
— Nichelino, 18 dicembre 1973.

Il Gruppo Finanziario Tessile S.p.A. partecipa al lutto del ragionier Giuseppe Volonterio per la perdita della madre signora

Luisa Volonterio Bazzi
— Torino, 17 dicembre 1973.

I Dirigenti del Gruppo Finanziario Tessile S.p.A. si uniscono al dolore del ragionier Giuseppe Volonterio per la morte della madre signora

Luisa Volonterio Bazzi
— Torino, 17 dicembre 1973.

Franco, Pier Giorgio e Marco Rivetti prendono viva parte al dolore del ragionier Giuseppe Volonterio per l'improvvisa perdita della mamma signora

Luisa Volonterio Bazzi
— Torino, 17 dicembre 1973.

Roberto Calegari
Giancarlo Doria
Vincenzo Giuliano
Ada Parzo
Mario Rangoni
Cesare Sarmeno
Alberto Ugone
partecipano al lutto del ragionier Giuseppe Volonterio per la dolorosa scomparsa della MAMMA.
— Torino, 17 dicembre 1973.

Si uniscono al dolore del ragionier Giuseppe Volonterio:
Angiolo de' Chiaro
Adriano Fausto
Eliana Podda
Maria Teresa Sabbia.
— Torino, 17 dicembre 1973.

La Cidat - Compagnia Italiana di Abbigliamento Torino partecipa al lutto del ragionier Giuseppe Volonterio per l'improvvisa scomparsa della mamma signora

Luisa Volonterio Bazzi
— Torino, 17 dicembre 1973.

Ugo Brignone
Walter Rocco
Sergio Verdi
partecipano al dolore del ragionier Giuseppe Volonterio.

L'Ordine dei Medici di Torino comunica la scomparsa del proprio iscritto

prof. Mario Negro
— Torino, 17 dicembre 1973.

America e Margaret Di Cristoforo e figli prendono parte al grande dolore del genero Alberto e della famiglia Negro per la scomparsa del

prof. Mario Negro
— Fort Lee, 17 dicembre 1973.

Gli Amici e Colleghi della Fiat Motor Company, New Jersey, con le famiglie, si associano al dolore di Alberto Negro e esprimono il più profondo cordoglio per la scomparsa del PADRE.
— Englewood Cliffs, 17 dicembre '73.

Il Personale della Fiat Motor Company, New Jersey, partecipa al dolore della famiglia Negro e formula sincere condoglianze.
— Englewood Cliffs, 17 dicembre '73.

Il Personale della Fiat Roosevelt invia ad Alberto Negro le più sincere condoglianze.
— Englewood Cliffs, 17 dicembre '73.

I colleghi e amici del R & D - U.S.A. Branch:
Giuseppe Foggini
Giuseppe Carrato
Dario Manca
Carlo Cacchi
Spartaco Alberi
Daniela Marowich
Lillian Veta
con le famiglie si associano al dolore di Alberto Negro ed inviano a lui ed alla sua famiglia sentite condoglianze.
— Detroit, 17 dicembre 1973.

E' mancata all'affetto dei suoi cari

Gemma Bussi ved. Librè

L'annunciano con dolore il figlio Luigi con la moglie Franca, le nipotine Giovanna e Stefania che amava tanto, la sorella Angela, nipoti, parenti tutti. La famiglia ringrazia in particolare il dott. Franco Rosselli che l'ha seguita affettuosamente. I funerali avverranno il 19 alle ore 10,15 nella parrocchia Ss. Angeli Custodi via S. Quintino 37.
— Torino, 18 dicembre 1973.

La famiglia Boellino e Bresso partecipano sentitamente al dolore di Gigi e Franca.

Si associano al dolore:
Gianna e Andrea Segatta
Gemma e Evaristo Burzio.

Le famiglie Bocchetti e Cossatelli si associano al dolore di Gigi e Franca.

Condomini e Inquilini di corso Marconi 55 partecipano al lutto del rag. Luigi Librè e della sua famiglia.

E' mancato all'affetto dei suoi cari

Guglielmo Sereno Rosso
anziano Pininfarina

L'annunciano la moglie Angiolina, la figlia Loredana, la cognata Gina, i nipoti Sandra e Carla col marito Riccardo, cugini e parenti tutti. I funerali avranno luogo mercoledì 19 dicembre alle ore 14 partendo da via Tirreno 187. La presente è partecipazione e ringraziamento.
— Torino, 17 dicembre 1973.

Improvvisamente è mancato a Bordighera

Adriano Converso

Addolorati lo annunciano la figlia Licia col marito Nino Greco e la piccola Silvia, Gabriella col marito Mario Schiapparelli e il piccolo Nicola, fratelli, cognate e parenti tutti. I funerali avranno luogo nella parrocchia di Sant'Andrea in Bra mercoledì 19 alle ore 11.
— Torino, 17 dicembre 1973.

[illegible] partecipano al dolore della cara Licia.

La famiglia Ciro Greco partecipa al dolore di Licia e Gabriella.

Partecipano al grande dolore della famiglia per l'improvvisa dipartita del caro amico

Adriano Converso
gli amici:
Giacomo Ghiglia e famiglia
Pier Giorgio Pirra e famiglia
Erme ed Edoardo Carando
Carlo Giametto e famiglia
Francesco Bristo e famiglia
— Bra, 17 dicembre 1973.

Serenamente dopo una vita dedicata tutta alla famiglia è mancata

Maria Soffietti nata Degiorgi

A funerali avvenuti ne danno il triste annuncio il marito Augusto, i figli Carla e Isidoro, la cognata Pierina e tutti i parenti. Un sentito ringraziamento al professor Mario Malaschi ed a suor Gaetana per le continue amorevoli assistenze prestate.
— Torino, 17 dicembre 1973.

Il Centro Studi di Storia del diritto italiano dell'Università di Torino prende viva parte al dolore del prof. Isidoro Soffietti per la scomparsa della MAMMA.

Partecipano:
Mario Viora
Maria Ada Benedetto
Guido Servorio
Mario Melacchi
Giancarlo Casetti
Gianni Pene Vidari.

Gli Archivi di Stato di Torino, Asti, Cuneo, Novara, Vercelli e la Sovrintendenza Archivistica partecipano al lutto del prof. Isidoro Soffietti.

Dopo una vita interamente dedicata alla famiglia è mancata all'affetto dei suoi cari

Maria Fina n. Pignatta

Ne danno il doloroso annuncio la mamma Maria, il marito Alessandro, le figlie Maria Teresa con il marito Enzo Buscemi ed il piccolo Fabio; Licia con il marito Walter Corona; fratelli, sorella e parenti tutti. I funerali avranno luogo mercoledì 19 p.v. alle ore 8,30 presso la cappella dell'ospedale Molinette, e alle ore 11 presso la parrocchia di Sampeyre (CN).
— Torino, 17 dicembre 1973.

Partecipano vicini al grande dolore del carissimo Fina, di Mary, Lucy e di Walter, uno gli amici: Guido Rizzi e famiglia, Massimo Bazzi con la moglie Silvana ed i fratelli Maurizio e Gianni Bazzi, Marina Donadeo.

Tarcisio Chiolero e famiglia fraternamente partecipano al grave lutto.

Le famiglie Barbero, Perucca, Davide, partecipano al dolore della famiglia Fina.

Presidente e Amministratori Ospedale Revello memori fattiva opera svolta con abnegazione dal

comm. dott. Marco Roccavilla
chirurgo emerito
partecipano al lutto della famiglia.
— Revello, 17 dicembre 1973.

Si associano Salvatore e Delia De Masola.

Rina e Ugo Perotto partecipano commossi ricordando l'indimenticabile amico.

dott. Marco Roccavilla
— Polonghera, 17 dicembre 1973.

Francesco Graziano e famiglia partecipano al dolore della famiglia per la perdita del caro cugino primario

dott. Marco Roccavilla
— Torino, 17 dicembre 1973.

Bianca Levi partecipa al dolore della famiglia.

E' serenamente mancata

Primitiva Baietto ved. Maccarino
anni 92

A funerali avvenuti lo annunciano addoloratissimi la figlia Antonietta, il nipote Ezio e parenti tutti.
— Torino, 17 dicembre 1973.

E' cristianamente mancata

Margherita Pejretti

Addolorati l'annunciano i figli Felice con la moglie Olimpia, Agnese e Margherita, l'adorato nipote Michelangelo e l'affezionata Maria Teresa e parenti tutti. I funerali in Carignano martedì 18 ore 13 da via Umberto I 67.
— Carignano, 17 dicembre 1973.

Fiat 126 (594 cc.)

E' l'automobile che, con la Fiat 500, consuma meno in senso assoluto: ***oltre 19 km con un litro.**** *Paga le tariffe più basse di bollo, di assicurazione, in autostrada, in garage, dal meccanico. E' una "4 posti" che fa oltre 105 km/h.*

Questa estate una 126 di serie è stata sottoposta dalla Polizia Metropolitana dell'isola di Man in Gran Bretagna, ad una prova di durata e di consumo: in 7 giorni e 7 notti di marcia ininterrotti su strada per lo più in montagna, ha percorso 10.482 km con un consumo medio di oltre 18 km per litro.

Fiat 127 (903 cc.)

Offre spazio per 5 persone e prestazioni di una brillante vettura media, ma con un consumo ridottissimo: ***14,5 km con un litro.**** *Lo scorso anno la 127 si è piazzata al primo posto assoluto nella edizione inglese dell'Economy Run (la gara a chi consuma meno) percorrendo 1620 km, tra i più impervi della Scozia, con un consumo medio di 17,5 km per litro. Per la contenuta cilindrata e la dimostrata affidabilità della sua meccanica, le spese di gestione della 127 sono estremamente convenienti.*

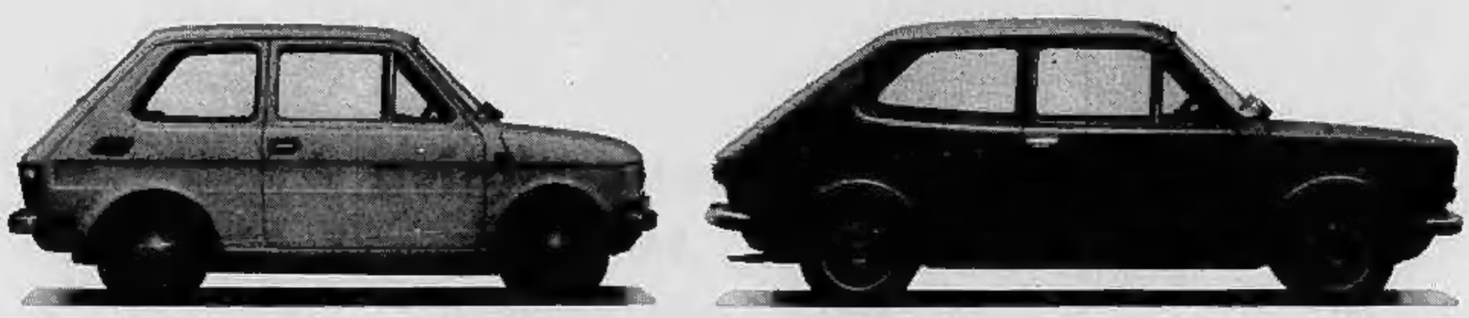

Le due automobili con le quali costa meno andare in automobile

* ***I consumi indicati sono consumi medi*** *rilevati dall'Ispettorato della Motorizzazione all'atto della omologazione del modello (secondo le norme CUNA). Tali rilievi sono effettuati con vettura a pieno carico, a velocità costante, uguale a 2/3 di quella massima, su strada piana, maggiorando il dato del consumo reale del 10%.*

FIAT

ANNUNCI ECONOMICI

26 Igiene, massaggi

(Continua da pag. 15)

CALLISTA esegue ottimi massaggi relax via Giulio 12 (angolo c) 130 gli via Aosta di Benisano dalle 10 alle 20 primo piano. Non si ricevo fuori orario.

CALLISTA pedicure cure estetiche in genere. Via Ciobernit 10 primo piano solo giorno ore 10-13 15-19.30. Chiuso festivi.

DENIS riservatissimo esegue massaggi relax ore 9-20. Via Bellomaro 138, angolo corso Siracusa. Suonare Studio K.

ESTETISTA esegue massaggi, riceve ore 10-12 15-21. Telefonare 659.059 Tasso, via Pietro Chiesa 12.

ESTETISTA riceve tutti i giorni continuato 11-18. Non si riceve fuori orario. Via Massena 19, angolo corso Siracusa. Stella.

GIOVANE esegue ottimi per massaggi dalle 10 alle 22 nello studio di corso Casale 120. Telefonare all'878.425 Mosiica.

GIOVANE massaggiatrice riceve dalle 9 alle 20, via Filadelfia 237 interno 8 angolo corso Siracusa. Chiamare Albu.

IN ambiente elegante massaggiatrice riceve ore 10-13, 15-21, via Pietro Chiesa 12. Telefonare 659.059 Tasso.

MARILEN esegue massaggi relax quello 10-21 via Ardenza 38, suonare Marilen, telefonare 874.825 anche festivi.

MASSAGGIATRICE dimagranti generali estetica. Bertola, via Assisi 27 piano terzo.

NUOVISSIMO studio massiatore massaggi elettronici riservatissimo, nizza Molla 11, Suonare Gauny (quarto piano).

NUOVISSIMO studio massiatore via Vigevano 25 (angolo Crimea) piano interrato. Suonare Eva. Orario 15-19.

NUOVO e riservato studio si esegue massaggi relax dalle 12.30 alle 10.30, corso Sebastopoli 248. Suonare Pamela.

NUOVO studio estetico massaggi ambiente moderno corso S. Maurizio 9, primo piano. Suonare Luisa ore 10-16.

NUOVO studio massaggi relax via Cherasco 22 angolo via Nicola Fabrizi primo piano. Suonare Valeria, orario 10-20.

NUOVO studio di massaggi zona S. Rita via Bologna 27 angolo via Duchetta (ultimo piano), suonare Maria. Ore 14-22.

SAUNA finlandese originale con reparto e massaggi dimagranti, trattamenti antinfluenzali, sportivi, eseguiamo cure estetiche qualificate. Esclusa relax. Telefonare 287.693.

SOLO si riceve domicilio pedicure e massaggi generali tutti i giorni anche festivi ore 9-20, telefono 303.371 riservatezza.

STUDIO estetico riceve per massaggi dalle 10-12,30 dalle 15 alle 20. Via Torcello 157, interno 11, suonare Lori.

STUDIO moderno per massaggi relax, corso Turati 13/D (secondo piano), pedicure. Orario 15-24, anche festivi. Telefonare 592.203.

STUDIO Mary nuova massaggiatrice esperta esegue cure viso e corpo. Telefonare 312.053.

TELEFONARE 852.750 massaggiatrice zona via Bellfiore n. 20 piano terzo prima scala destra Dora.

218.0114 è il telefono per massaggi curativi e relax eseguiti da compiacentissima esperientissima massaggiatrice diplomata.

741.424 Milly ginnastica quattrore chiuvenza consulto ore 10-20 continuato via Palmieri 18, piano terra.

Z. ESTER massaggiatrice dalle 10 alle 20 continuato, corso Novara 151, primo piano (telefonare 210.3220).

31 Lezioni, traduzioni

ESEGUONSI traduzioni perizie mediche giuridiche, varie dall'inglese, pagazi modici. Telefonare 892.087.

STUDENTE offre lezioni e traduzioni italiano inglese. Chiamare Chiarella Torino Corso Re 20 via Montevecchio Torino.

UNIVERSITARIA impartisce lezioni matematica fisica lettere italiano medio e superiori, telefonare Strada ore dieci 326.481.

UNIVERSITARIA allievi istituti inglese e specialmente media superiori, telefono 533.158.

32 Personali

AGIATA vedova facoltosa intimoso Signor giovanile disposa attestuosa alla eleganza desidera conoscere signori nuovi condizioni per amicizia seriamente eventuale matrimonio. Scrivere: «Pubblikompass 4347 — 10100 Torino».

DIRIGENTE non libero, 36anni, offre compagnia e simpatia ma, Desidera seriette, indonimi. Scrivere: Ferrero Posta via Alfieri, C.I. 41552000.

DISTINTO mezza età benestante cerca sinceramente signora bella carina sempre simpatica amicizia seriamente riservatezza. Indirizzo telefono. Dettagliare «Pubblikompass 4338 — 10100 Torino».

GIOVANE studentessa conoscerebbe ricca professionista molto generosa per amicizia seriamente selettiva. Scrivere: «Pubblikompass 4318 — 10100 Torino».

IMPIEGATO 36anni piacevolmente separato cerca signora pari condizioni per stesuta amicizia gradita piacevole. Scrivere A: «Pubblikompass 4345 — 10100 Torino».

IMPIEGATO nuovo alla sistemazione proprietà conoscerebbe ragazza molto o vedova non 40 anni per affettuosa convivenza gradita seriamente. Scrivere: «Pubblikompass 4398 — 10100 Torino».

PIEMONTESE 40anni prestante serietà conoscerebbe signora/ragazza per duratura sincera amicizia eventuale weekend nullatenente capo d'anno. Scrivere: «Pubblikompass 4421 — 10100 Torino».

QUARANTENNE lavoro in proprio separato legalmente conoscerebbe donna per duratura amicizia eventuale convivenza. Scrivere: «Pubblikompass 4346 — 10100 Torino».

TRENTAQUATTRENNE nubrezze diplomato alto dinamico bella presenza conoscerebbe signorina o ragazza media per sincera amicizia eventuale matrimonio, gradito telefono assicurasi riservatezza immoralmente. Scrivere: «Pubblikompass 4379 — 10100 Torino».

21ENNE amante sonnolicità serietà carina diplomata cerca scopo amicizia ed eventuale matrimonio max 30anni con gli stessi requisiti scrivere carta d'identità 0172/35276 Ferrero Posta 10100 Torino.

36ENNE conoscerebbe ragazza 18-24 anni alta seria buon carattere gradito telefono. Scrivere: «Pubblikompass 4429 — 10100 Torino».

36ENNE separato, sentimentale conoscerebbe attentissima anche con bimbo, per sincera amicizia. Scrivere: «Pubblikompass 4364 — 10100 Torino».

36ENNE alto prestante cultura superiore con molto senso libero conoscerebbe signora signorina scopo amicizia. Scrivere «Pubblikompass 4371 — 10100 Torino».

38ENNE bella presenza piacevolmente conoscerebbe distinta, lumaturo. Scopo per reciproca convivenza. Telefonare 552.193.

36 Nautica

ABILITAZIONE vedica patrimonia ai Arpego, Esame yachting 72 Milano San Felice Segretari. Telefonare 02/755.0340.

ACQUISTEREI Zodiac Mare 1 oppure con motore Mercury 7,5 10 HP, chiuso elaso, telefonare ore pasti 079.157.

38 Animali e veterinaria

A 10 giorni barbaniina nano marrone bellissimo. Telefonare ore 19-14 al n. 781.386.

ALLEVAMENTO vende Pastori belga tedeschi, Boxer, Rottweiler pastl, Schnauzer (nani giganti), Cocker, Telefonare 949.6025.

ALLEVAMENTO vende cagnolini bianchi e neri pelosi. Telefonare 011.949.208.

ALLEVAMENTO di Pinberi per la selezione del pastore tedesco dispone 50 cuccioli di altissima genealogia. Pinberi Torinese. Telefonare 965.7978, ore 20,30-21.

BELLISSIMI cuccioli pastore tedesco lucchi lab privato vendo. Telefonare 0122 93.21.

CUCCIOLI Cocker fulvi bellissimi lingui vendo. Telefonare 384.698.

MEZZOSANGUE cane bolognese da pia mascherina ed anni bellissimo vendesi, telefono 980.6256.

PRIVATO vendo cucciolo Bassotto miniature due. Telefonare 388.060.

PRIVATO vendo pastore tedesco 9 mesi. Telefonare 583.571.

PRIVATO vende bellissimi cuccioli pastore tedesco lucchi Lab. telefono 0122 95.21.

PRIVATO vende cuccioli cani pastore tedeschi lucchi, telefonare Fossano 0124 29.293.

PRIVATO vende cuccioli Schnauzer nani (giganti) neri lucchi (gigantesco per compagnia gaggia casa. Tel. 622.570 ore 13-14.

SCUOLA addestramento vende cucciolli o cucciolotti selezionati particolarmente per il lavoro, telefono 807.623.

VENDESI bracco e pointer. Telefonare 630.403.

VENDESI cuccioli Alani lucchi ai Lui. Telefonare 683.850 - 667.034, ore cari 668.285.

VENDO cuccioli cagnetti alani tedeschi arlecchini neri con pedigree di grande genealogia (genitori campioni) si garantisce miglior difesa guardia compagnia sicurezza sulle cose in interessati. Tel. 641.367.

VENDO cucciolo Schnauzer importato mangini (cerne eccellia cuccie Bergamasco, 34 bis, prezzi modici contestazione.

42 Antiquariato

A privati vendo dipinti Sisopo, Ottani, Palmiani, Bianco, Bianco, Bianco, Via Carducci 13 ore ufficio Carigiano.

BELLISSIMO arredio Rinascimentale pelmo Novecento, vendo, telefono ore 18-19,30 383.205.

PRIVATO vende cassettiera 700 piccolo Genovese e piccolo tiranneau 700 Piemontese. Scrivere: «Pubblikompass 4300 — 10100 Torino».

PRIVATO vende alto Orologi 42 x 37 diametro 16 due Rosetta 35 x 32 diametri 60 diametro pendolo antiquarica. Telefonare 387.347 ore 14-16.

TOVAGLIA fine con disegni 800 centrotto uccinesse due tinocoli vecchi sotto, vari oggetti vasi candelieri, scrivere, telefono 957.534.

VENDONSI piatti vari, Bavia, Tel. 343.948 ore ufficio.

43 Filatelia, collezioni

FRANCOBOLLI vendiamo lotti collezioni, saldi, stime gratuite, perizie. Cazzaro, via Maria Vittoria 2, telefono 541.577.

QUADRI Damiano Punti Fantasia Sisopo Ottani ed altri. Sculture Monumentali, privato vende a privati anche cambio alloggio. Scrivere: «Pubblikompass 4387 — 10100 Torino».

44 Libri, librerie

ENCICLOPEDIE

vendiamo a rate. Telefonare ore 9-12 15-19 al 592.750.

45 Ville, cascine, appart. per vacanze, acq.-vend.

A Cervia Albanga Andora Borghetto Loano Pietra Ligure Finale, l'immobiliare Residenza dispone di 300 appartamenti, varie ville, terreni con progetti approvati nelle varie zone vicino al mare ed ai piedi delle maggiori colline contenente dello splendido scenario di fiori ed alberi, piccoli e passepiù appartamenti da 6 posti letto e oltre. Lunghe rateazioni, assistenza, serietà incomparabile. Telefonare 0182 80.787 019 643.551 ed a Arma 46.371.

ACQUISTEREI cascina semicostruita coltura mista non 50 giornate neutrabilmente vicinanza Torino. Scrivere Casella Postale 149, Torino centro o telefono 655.158.

ACQUISTO cascina 50-100 giornate zona Sud-Ovest di Torino pianeggiante o semi collinare. Scrivere: «Pubblikompass 4383 — 10100 Torino».

ALBENGA acquisto appartamenti, ville, appartamenti gardinati. Pietra Consolatrice piazza Cavriglioni 7, Albenga, telefono 0182 50.993.

ALBENGA vendo alloggi nuovi e semi-nuovi. Facilitazioni. Immobiliare Albenga, piazza Cavriglioni 7, Albenga, telefono 0182 50.993.

ANDORA residenza Quadrifoglio, in pineta con ampio giardino privato vendono appartamenti giardini, notti, arbusti prim'ordine. Terrazzi coperti, autorimesse. Mutuo, dilazioni. Telefonare 013.335.170 - 341.918.

CASCINA Monferrato panoramica 15 giornate campi prati vigna bosco L. 14 milioni 800 mila. Telefonare 647.021 Turino.

CASCINA 8 vani 25 km da Torino e giornate agricole e 25 mila mq cultivabili vendesi in blocco 12 milioni, telefono 331.946.

CASETTA cina 800 mt servizio proprietà 10 ettari giardino frutteto comodo mare Arma di Taggia direttamente vendo. Scrivere: «Pubblikompass 4326 — 10100 Torino».

IMPRESA Marina Vitellino, Borghetto, vende appartamenti di ogni tipo con o senza mutuo, a Cervia e Pietra Ligure. Telefonare Borghetto 0182-870.299, Torino 663.883, Milano 912.4247. Viaggio gratis.

LOANO appartamento mq 105 libero subito terrazzo sul mare vista recente costruzione, intendono dopo ore 21 06 732.1332.

MINIALLOGGIO stabilito cellulare 4 posti letto 10 km da Torino libero 8 milioni 300 mila privato vendo. Telefonare 658.693.

MONTONE complesso turistico montano vendiamo mini alloggi a duplex residenziale Tre Aquile, ufficio vendita in loco. Telefonare 296.045.

PIETRA Ligure vendesi alloggio camera sala cucina servizi balconi, ben esposto, ideale jeunesse. 13 milioni 500 mila. Tel. 019/67.363.

PRIVATO acquista privato cascina zona ripica vicino. Telefonare ore ufficio n. 891.323.

SANREMO alloggio pezzato villa centrale sulla vista mare panoramica. Vendo, affitto, mobiliato, trattativa 331.207 - 0184/70.391.

VENDESI casa panoramica 37 km Torino zona tipica Rocca è cascina giardino cantina mq 8000 Vigna frutteto L. 12 milioni 800 mila. Tel. 0172/4933 - 5119.

46 Ville, appart., camere per vacanze, affitto

A. RAFALLO affitto amobiliato due camere (inclito servizi 5 posti letto metà invernali) o intero l'anno. Telefonare Nolim ore pasti 238.9540.

AFFITTASI o vendesi alloggio signorile singolare 7 balconi soleggiato in Borghetto S.S. Telefonare 374.842.

AFFITTASI alloggio Monzino due camere più cucina attualmente 1000, km 60 da Torino, turismo calmo ed invernale. Telefonare 775.226.

AFFITTASI Sanremo inverno primavera amobiliato una camera cucina servizi, telefono 724.748.

AFFITTASI Alassio alloggio mesiano posti letto, condotta. Telefonare 288.043.

AFFITTO annualmente alloggio amobiliato in S. Remo zona Poco, comprese stagione telefonare 734.534 pomeriggio.

ALASSIO affittasi annualmente vicinissimo comprese servizi riscaldamento mensili, amobiliato, telefono 832.088.

ANDORA alloggio e appartamento nuovi 2 camere cucina giardino riscaldamento affittasi anche annualmente. Telefonare 3294.377.

AOSTA affittasi stagione invernale alloggio usati comfort 4 letti. Tel. 236.767.

BARDONECCHIA: affittasi alloggio vuoto, 3 camere, servizi. Telefonare 910.130.

BARDONECCHIA affittasi alloggio 6 annualmente amobiliato 3 camere, soggiorno cucina, doppi servizi, grande balcone, garage prezzo stazione. Telefonare 0121 91.16.

BARDONECCHIA vie Medail 42 affittasi un camere servizi 6 letti Tel. Torino 772.027 ore pasti.

BORDIGHERA affitto in villa vista mare unici alloggetto annobiliato per due persone riscaldamento puissanza, telefonare ore pasti 0184 20.650.

BORGETTO Loano affitto alloggio confortevole terzo centrale generale sequenti, telefono 618.214.

CHAMPOLUC affittasi appartamento annobiliato 4-5 letti comfort moderni riscaldamento. Telefonare ore pasti Milano 02 235.839.

CERIALE affittasi alloggio due camere annobiliato riscaldato in villa con giardino panorama o sequenti. Telefono 0144 53.546.

LIMONE 8 posti letto in villa affittasi stagione invernale riscaldamento autonomo. Telefono 883.790.

LIMONE centro comodità tutto affittasi subito anche annuale in palazzina signorile soleggiatissima cinque minuti alla stazione bellissimo cucina abitabile servizi arredate 4 posti letto bus riscaldato. Telefonare 386.785 ore pasti.

PIETRA Ligure affittasi subito camera singolo cucinino modernamente arredato terzo, prezzi mare. Telefonare 916.1041.

SALECE Ulcio affittasi alloggio signorile centrale 8 posti letto doppi servizi condizionato Filoterra, telefonare ore pasti Torino 871.632.

SESTRIERE affittasi a famiglia alloggio centrale soleggiato completamente arredato capacità sei persone stagionale o intero anno. Telefonare 597.091 Torino.

SESTRIERE signorili stesso zona affittasi 6 letti annualmente o 3 letti dal 22-12 al 10-1. Telefonare ore pasti 0121 75.871.

SESTRIERE affittasi stagionale o annualmente mini alloggio arredato. Telefonare 918.905.

VILLA Pisemare, Capoonde (SV) in posizione panoramica, 3 camere, soggiorno, cucina servizi, vendo, affitto. Telefonare 0182 - 870.316.

47 Alberghi, pensioni

ALASSIO Riviera, Hotel Roma, moderno, di fronte al mare, Speciale condizioni fine stag. 3500. Telefono 0182 42.868.

CASA di riposo «La Quiete» fra gli ulivi vista sul mare assistenza riscaldamento serenità familiare Spotorno, via La Rocca 36, Telefonate 019 745.307.

LOANO pensione Villa Rosa riscaldamento centrale cucina casalinga aperturo 1 dicembre. Telefonare 019 662.818; Torino 742.777.

LOANO Pensione Verzina, telefono 019-659.248, vicino mare tranquillissimo confortevole. Ottimo trattamento. Convenzione.

PENSIONE Maria parco San Rocco Alassio, telefono 0182 243.102 tranquilla familiare riscaldamento passeggio pinete convenzionalmente vista panoramica interpellatevi.

49 Informazioni

INFORMITALIA informazioni commerciali private, indagini controlli investigativi. Corso Vittorio Emanuele 101, Telefono 511.634 - 511.662.

50 Smarrimenti

CANE da caccia bianco con macchie marroni smarrito 24-11 zona Pino Torinese-Chieri. Telefonare 443.793 o 813.9039.

CERCHIAMO disperati Bill cane maschio Terrier maltese bianco, polo cresta, con coperina tessuto, smarrito il 8/12 tra corso Siracusa e parco Sebastopoli. Buona mancia. Telefonare 555.250.

DISPOSTO premiare chi volesse dare notizie cane barbaniino nano nero smarrito piazza Benefica ore 10 del 9-12. Telefonare Pezzo 762.949.

LAUTA mancia ritrovamento cane Bracco tedesco nero marrone anche 3 o meno, segni particolari collì su testa posteriori. Telefonare 732.289 - 313.318.

LAUTA mancia per chi riporta cane lupo maschio nero focato petto in strada S. Vincenzo. Tel. 343.359.

LAUTA mancia a chi consegna o segnala cane lupo maschio barbaniino cocker nero con petto bianco numero medaglia 1773 nome Whisky smarrito il 2-12 in largo Cigna. Telefonare 771.087.

MANCIA per ritrovamento cane pastore nero pelo lungo (Berger) smarrito zona Gaetto. Telefonare 614.870 mattino.

TROVATO cane volpino bianco macchie alella gamba dietro posizione chiesa. Telefonare 383.343.

RICOMPENSA per notizie 128 verde bellissimo TO II 34.001. Telefonare 705.327.

SMARRITO Val San Martino cane maschio lupo Lessi pelo corto biondo chiaro mancia compensiva. Telefonare ore ufficio 540.333.

SMARRITO cane nero grosso taglia II 6 dicembre zona Venaria, Pio, mancia. Telefonare 686.373 - 947.941.

51 Occasioni

LETTO matrimoniale intarsia molto bello vendo. Telefonare 654.821.

PALA M.F. 344 ottima, inoltre vendo anche dilatatoriaulo. Telefonare 303.027.

PRIVATA vendo bellissima litografia Sottimino Stalfiamni Casalini ecc. ed enciclopedia scienze naturali. Tel. 980.7000.

PRIVATO cause scomparsa antica dimora vendo vasellame antichi e dipinti del 1700, 1800, 1900. Telefonare 591.200.

PRIVATO compra trattore d'occasione cingolatissimo con aratro e fresa. Telefono qualsiasi 360.786.

SAXOFONO tenore Selmer eccezionalmente come nuovo lentamente vendo Tel. 100 W vendo. Telefonare 502.731 ore pasti.

SPOGLIO guardaroba taglia 48-50, vendo realizzo, telefono 772.849.

VENDESI agrumi nuovissima, telefonare ore pasti 949.971.

VENDO biliardo competizione Hermelin. Tel. 210.307.

52 Varie

A. ANTIQUA bottega d'arte, quadri, cornici, armi antiche, sculture lignee, gesso, vinci per un regalo unico, via B. Galliari 1 angolo via Saluzzo.

CARTOMANTE vero grafologo consulta tutte scientificamente vostri problemi. Telefonare 760.270.

DIVISETTE unica sede fabbricazione e vendita delle vere piegheville originali «Divisette» via Bogetti 35 (angolo corso Francia 219). Telefonare 351.471 - 745.121.

MACCHINA maglieria Passap familiare nuova privata vende convenientissimo. Tel. 443.026 ore pasti.

MACCHINE per scrivere calcolatrici nuove e d'occasione con garanzia noleggi, via Cavour 8, telefono 340.878.

MAXI pelliccia vestono selvaggio taglia 44 unica vendo. Telefonare 510.071 pomeriggio.

ORLANDO gioielleria via Cavour 8 Torino, i prezzi migliori.

PIANOFORTE pianoforti importati direttamente dalla Germania assolutamente di oltre 100 delle migliori marche Cocchi corso IV Novembre 3, Rra. Telefonare 0172 42.873.

PRIVATA vende giacca visone chiaro. Tel. 310.297.

PRIVATO vende pelliccia vhone sintra verticale nuova taglia 44. Telefonare 310.310.

PRIVATO vende televisore Westinghouse 24. Telefonare 441.780 ore 19-21.

SVENDESI moniture donna 70 pelle, piaccoti uomo 10 pelli, impermeabili 15 pelle. Magazzini Bruno, c. Debouchè 89, telefono 331.572.

VENDIAMO carrozza tipo Lucchi Torino ottimale del 1890, calesse fabbrica toscano 1930 Giannini. Telefonare 512.841.

VENDO nuova imbattito rociodopelle geografiche prezzo interessante. Tel. 948.914.

C'era una volta il Natale... e oggi alla Rinascente c'è ancora

SCONTO NATALE 10%

che premierà gli acquisti fatti dal 1° al 27 dicembre '73

con il 10% di sconto spendibile dal 27 dicembre '73 al 31 gennaio '74*

**in buoni di acquisto*

la Rinascente Torino